

Statistisches Jahrbuch der Stadt Koblenz 2017

KoStatIS – Koblenzer Statistisches Informations-System

Kapitel 11. Kommunale Finanzen und Verwaltung

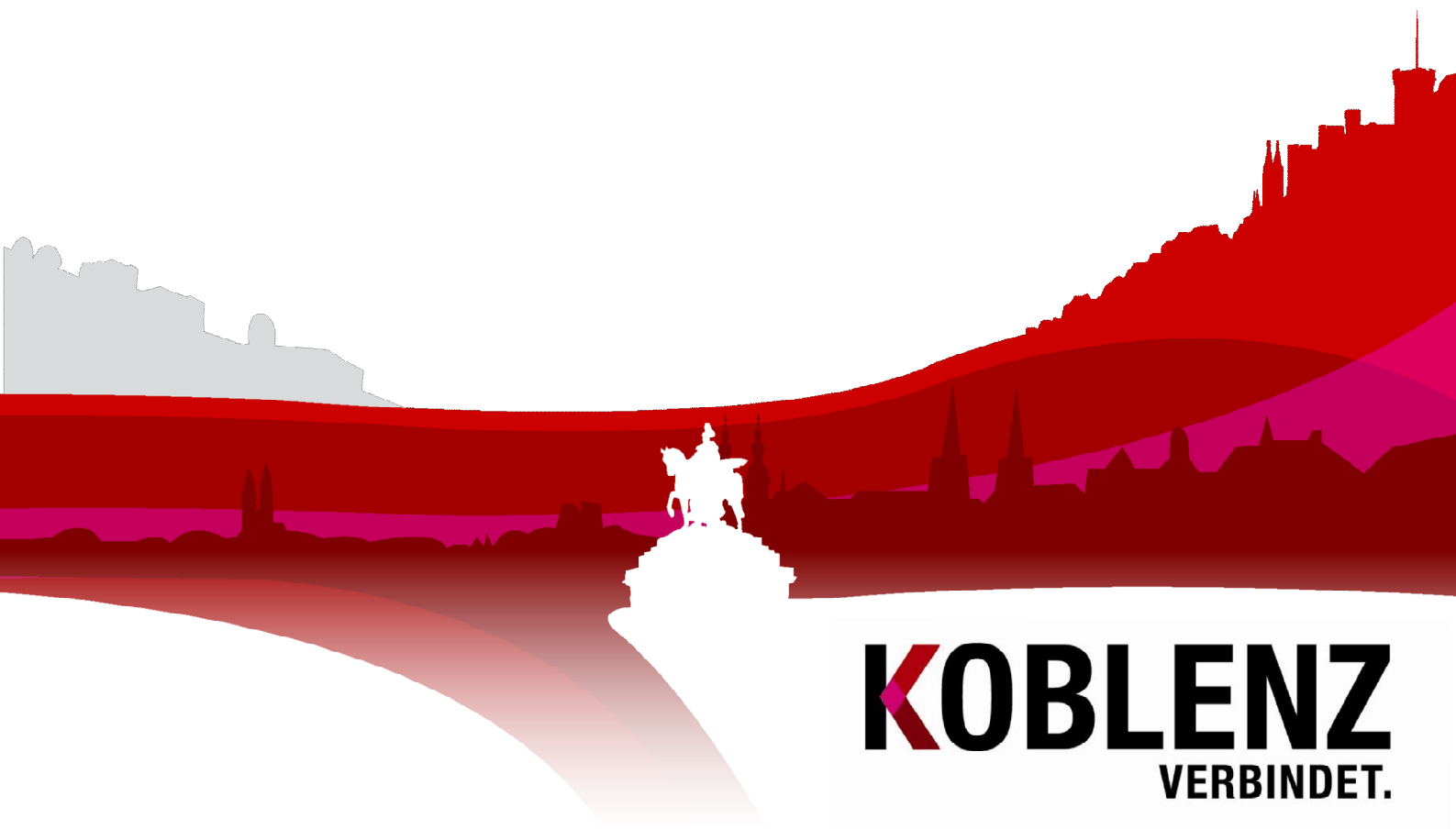

KOBLENZ
VERBINDET.

Statistisches Jahrbuch der Stadt Koblenz 2017

Berichtsjahr 2016

Kapitel 11. Kommunale Finanzen und
Verwaltung

KOBLENZ
VERBINDET.

Kommunale
Statistikstelle

Statistisches Jahrbuch der Stadt Koblenz 2017

Kapitel 11. Kommunale Finanzen und Verwaltung

Stadt Koblenz
Der Oberbürgermeister
Kommunale Statistik

Statistischer
Auskunftsdienst:

Tel: (0261) 129-1244
Fax: (0261) 129-1248
E-Mail: Statistik@stadt.koblenz.de
Internet: www.statistik.koblenz.de
Newsletter: www.newsletter.koblenz.de

Zeichenerklärung: - Angabe gleich Null
0 Zahl ist kleiner als die Hälfte der verwendeten Einheiten
. Zahlenwert ist unbekannt oder geheim zu halten
... Angabe lag bei Redaktionsschluss noch nicht vor
() Aussagewert ist eingeschränkt, da der Zahlenwert statistisch unsicher ist
r berichtigte Angabe
p vorläufige Zahl
s geschätzte Zahl
* Angabe kommt aus sachlogischen Gründen nicht in Frage

Aus rein pragmatischen Gründen - Verständnis und bessere Lesbarkeit - wird auf eine explizite Unterscheidung der Schreibweisen nach dem Geschlecht verzichtet und in der Regel die männliche Schreibform gewählt.

Publikation: November 2017

Bezug: Die Publikationen der Kommunalen Statistikstelle sind nur digital erhältlich und im Internet unter www.statistik.koblenz.de zu finden.

Nachdruck, auch auszugsweise, nur mit Quellenangabe gestattet

© Stadt Koblenz, 2017
Postfach 20 15 51
56015 Koblenz

KOBLENZ
VERBINDET.
Kommunale
Statistikstelle

11.

KOMMUNALE FINANZEN UND VERWALTUNG

Abb. Nr.	Inhalt	Seite
Abb. 11.01:	Entwicklung der kommunalen Finanzen nach den Rechnungsergebnissen des Haushaltsplans.....	11-5
Abb. 11.02:	Entwicklung der Bruttosteuerereinnahmen nach Steuerarten in Koblenz.....	11-5
Abb. 11.03:	Ansätze im Ergebnishaushalt der Stadt Koblenz laut gültigem Haushaltsplan zum Redaktionsschluss	11-6
Abb. 11.04:	Jährliche Schulden des öffentlichen Gesamthaushalts in den Oberzentren von Rheinland-Pfalz.....	11-7
Abb. 11.05:	Pro-Kopf-Verschuldung von Koblenz 2016 im Vergleich zu den Oberzentren in Rheinland-Pfalz.....	11-7
Abb. 11.06:	Personalstandsstatistik nach Dienstverhältnis und Umfang der Beschäftigung.....	11-8
Abb. 11.07:	Entwicklung der Teilzeitquoten nach Dienstverhältnis	11-8

11. Kommunale Finanzen und Verwaltung

Worüber wird berichtet?

Die Entwicklung der kommunalen Finanzen, der unterschiedlichen Einnahme- und Ausgabeposten im Verwaltungshaushalt sowie der Verschuldung werden in diesem Kapitel beleuchtet.

Auch die Personalstandsstatistik ist Gegenstand der Betrachtung.

Wo kommen die Daten her?

Die Informationen über die kommunalen Finanzen sind den vierteljährlichen Berichten der Stadtkämmerei an die Kommunalstatistik sowie den Haushaltsplänen der Stadt Koblenz aus den vergangenen Jahren entnommen.

Der jährliche Rücklauf der amtlichen Personalstandsstatistik vom Statistischen Landesamt bildet die Datenbasis für die entsprechenden Auswertungen im Jahrbuch.

Begriffsklärung und wichtige Hinweise

Personalstandsstatistik

Zum berücksichtigten Personenkreis gehören keine kurzfristig oder geringfügig Beschäftigte, wohl aber Beschäftigte in Ausbildung, mit Zeitvertrag sowie ohne Bezüge Beurlaubte.

Haushaltsplan

Die hier angegebene Übersicht soll nur einen kurzen Einblick in den Ergebnishaushalt und die Haushaltsplanungen geben. Aufgrund fortlaufender Änderungen und Anpassungen sind die jeweiligen Jahre kaum zu vergleichen. Einerseits werden die jeweiligen Planungen den neuen Gegebenheiten angepasst, andererseits kommt im Rückblick auch der Nachtragshaushalt in die Rechnung. Für nähere und ausführliche Informationen steht das Steueramt der Stadt Koblenz bereit.

Schulden

Die ausgewiesenen Schulden verstehen sich ohne Schulden im öffentlichen Bereich.

Amtliche Einwohnerzahlen

Für dieses Jahrbuch liegen die amtlichen Einwohnerzahlen für die Gemeinden und Kreise nur zum Stichtag 31.12.2015 bzw. 30.06.2016 vor. Die betroffenen Abbildungen sind in der Fußnote entsprechend gekennzeichnet.

Veröffentlichungen und weitere Einrichtungen

Haushaltsplan der Stadt

Einen vollständigen Einblick über die jährlich angesetzten Einnahmen und Ausgaben nach tiefer sachlicher Gliederung vermittelt der jährliche Haushaltsplan der Stadt Koblenz.

Statistische Berichte zur Finanzstatistik

Vom Statistischen Landesamt werden regelmäßig Berichte zur Finanzstatistik (früher: jährlicher Berichtsband "Handbuch der Finanzstatistik für Rheinland-Pfalz") herausgegeben. Diese enthalten – bis auf Gemeindeebene – detailliertes Zahlenmaterial zu den Beschäftigten, den Versorgungsempfängern, der Struktur der Steuereinnahmen, der Entwicklung der Verschuldung usw.

Frauenförderplan der Stadt Koblenz

Die Stadt Koblenz hat einen Frauenförderplan erarbeitet, der regelmäßig fortgeschrieben wird.

Abb. 11.01: Entwicklung der kommunalen Finanzen nach den Rechnungsergebnissen des Haushaltsplans

	2010	2011	2012	2013	2014	2015	2016
	in Mio. €						
Steuereinnahmen (Brutto)	147,24	166,14	174,89	213,98	174,65	176,79	219,25
davon:							
+ Grundsteuer A und B	17,48	18,11	18,12	19,47	19,65	20,58	20,49
+ Anteil an der Einkommensteuer	32,68	35,83	38,00	40,46	40,70	46,90	43,36
+ Gewerbesteuer	85,03	99,14	104,40	138,47	98,25	90,22	135,11
+ Umsatzsteuerermehreinnahmen vom Land	3,66	3,89	4,00	4,03	4,24	4,78	4,30
+ Gemeindeanteil an der Umsatzsteuer	7,38	7,93	8,35	8,56	8,61	10,25	10,48
+ Sonstige Steuern	1,01	1,24	2,02	2,99	3,20	4,06	5,51
- abzüglich Gewerbesteuerumlage	- 16,78	- 17,28	- 20,23	- 20,78	- 17,31	- 16,78	- 20,58
Steuereinnahmen (Netto)	130,46	148,86	154,66	193,20	157,34	160,01	198,67

Datenquelle: Stadtverwaltung Koblenz -Kämmerei und Steueramt-

Abb. 11.02: Entwicklung der Bruttosteuerereinnahmen nach Steuerarten in Koblenz

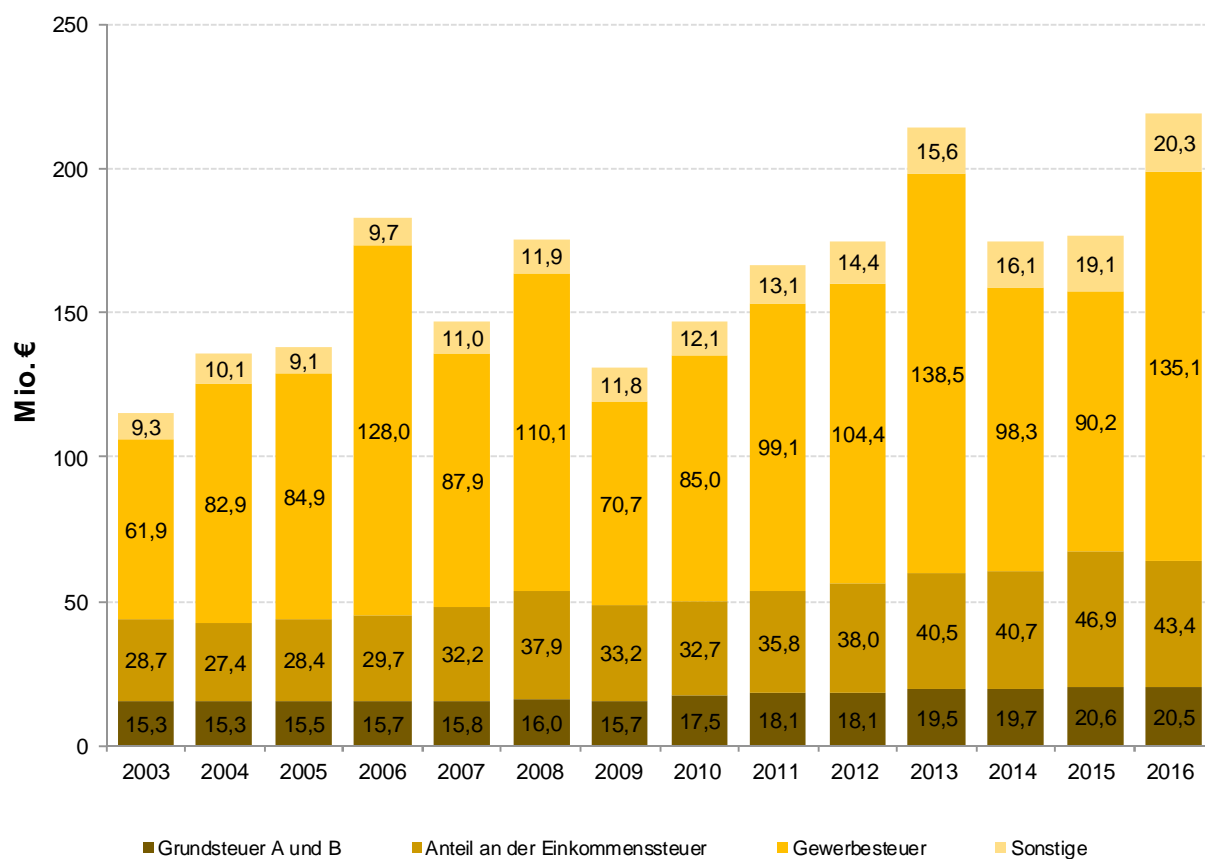

Datenquelle: Stadtverwaltung Koblenz -Kämmerei und Steueramt-

Abb. 11.03: Ansätze im Ergebnishaushalt der Stadt Koblenz laut gültigem Haushaltsplan zum Redaktionsschluss

	Ergebnis Jahresabschluss	Haushaltsansatz		mittelfristige Ergebnisplanung		
		2015	2016	2017	2018	2019
		in 1.000 €				
1 Steuern und ähnliche Abgaben	...	213.742	211.379	219.089	223.239	
2 Zuwendungen, all. Umlagen und sonst. Transfererträge	...	53.585	55.679	53.638	49.017	
3 Erträge der sozialen Sicherung	...	75.044	77.494	78.830	78.576	
4 Öffentlich-rechtliche Leistungsentg.	...	10.945	11.191	11.132	11.137	
5 Privatrechtliche Leistungsentgelte	...	5.462	5.496	5.499	5.493	
6 Kostenerstattungen und Kostenumlagen	...	7.629	6.908	6.928	7.008	
7 Erhöhung o. Verminderung d. Bestands an fertigen und unfert. Erzeugnissen	...	000	000	000	000	
8 Andere aktivierte Eigenleistungen	...	1.708	905	170	170	
9 Sonstige laufende Erträge	...	13.473	29.171	23.109	21.414	
10 Summe der lfd. Erträge aus Verwaltungstätigkeit (Summe 1-9)	...	381.589	398.222	398.395	396.054	
11 Personalaufwendungen	...	- 87.333	- 85.630	- 87.280	- 89.012	
12 Versorgungsaufwendungen	...	- 7.700	- 7.900	- 8.058	- 8.219	
13 Aufw. für Sach- und Dienstleistungen	...	- 68.192	- 74.006	- 68.553	- 68.324	
14 Abschreibung gem. § 2 Abs. 1 Nr. 14 GemHVO	...	- 25.615	- 25.576	- 25.576	- 25.576	
15 Abschreibungen gem. § 2 Abs. 1 Nr. 15 GemHVO	...	-	-	-	-	
16 Zuwendungen, Umlagen und sonstige Transferaufwendungen	...	- 28.552	- 29.607	- 30.225	- 30.758	
17 Aufwendungen der sozialen Sicherung	...	- 144.135	- 147.383	- 149.119	- 149.056	
18 Sonstige laufende Aufwendungen	...	- 22.675	- 20.000	- 19.825	- 19.659	
19 Summe der laufenden Aufwendungen aus Verwaltungstätigkeit (Summe 11-18)	...	- 384.203	- 390.103	- 388.636	- 390.603	
20 Laufendes Ergebnis aus Verwaltungstätigkeit (Saldo aus 10 und 19)	...	- 2.614	8.119	9.759	5.450	
21 Zinserträge und sonst. Finanzerträge	...	8.224	7.292	7.291	7.291	
22 Zinsaufw. end. u. sonst. Finanzaufwendungen	...	- 13.676	- 13.542	- 13.055	- 14.606	
23 Finanzergebnis (Saldo aus 21 und 22)	...	- 5.452	- 6.250	- 5.763	- 7.315	
24 Ordentliches Ergebnis (Summe 20 + 23)	...	- 8.066	1.869	3.996	- 1.865	
25 Außerordentliche Erträge	...	-	-	-	-	
26 Außerordentliche Aufwendungen	...	-	-	-	-	
27 Außerordentliches Ergebnis (Saldo aus 25 und 26)	...	-	-	-	-	
28 Jahresergebnis (Summe 24 + 27)	...	- 8.066	1.869	3.996	- 1.865	

Datenquelle: Stadtverwaltung Koblenz -Kämmerei und Steueramt-

Abb. 11.04: Jährliche Schulden des öffentlichen Gesamthaushalts in den Oberzentren von Rheinland-Pfalz

Stadt	Schuldenstand am 31.12.								
	insgesamt*			darunter					
				Liquiditätskredite			Investitionskredite		
	2015	2016	Veränderung	2015	2016	Veränderung	2015	2016	Veränderung
Mio €	Mio €	Prozent	Mio €	Mio €	Prozent	Mio €	Mio €	Prozent	
Koblenz	412,6	377,0	- 8,6	82,1	56,0	- 31,8	330,5	321,0	- 2,9
Trier	671,9	715,0	+ 6,4	418,5	458,0	+ 9,4	253,4	257,0	+ 1,4
Kaiserslautern	951,1	906,0	- 4,7	672,3	667,0	- 0,8	228,8	239,0	+ 4,5
Ludwigshafen	1.134,9	1.139,0	+ 0,4	618,5	600,0	- 3,0	366,4	389,0	+ 6,2
Mainz	1.224,4	1.198,0	- 2,2	434,0	284,0	- 34,6	515,4	514,0	- 0,3

Hinweis: öffentlicher Gesamthaushalt (Kern- u. Extrahaushalt) ohne Schulden im öffentlichen Bereich

* inkl. Wertpapierkredite

Abb. 11.05: Pro-Kopf-Verschuldung von Koblenz 2016 im Vergleich zu den Oberzentren in Rheinland-Pfalz

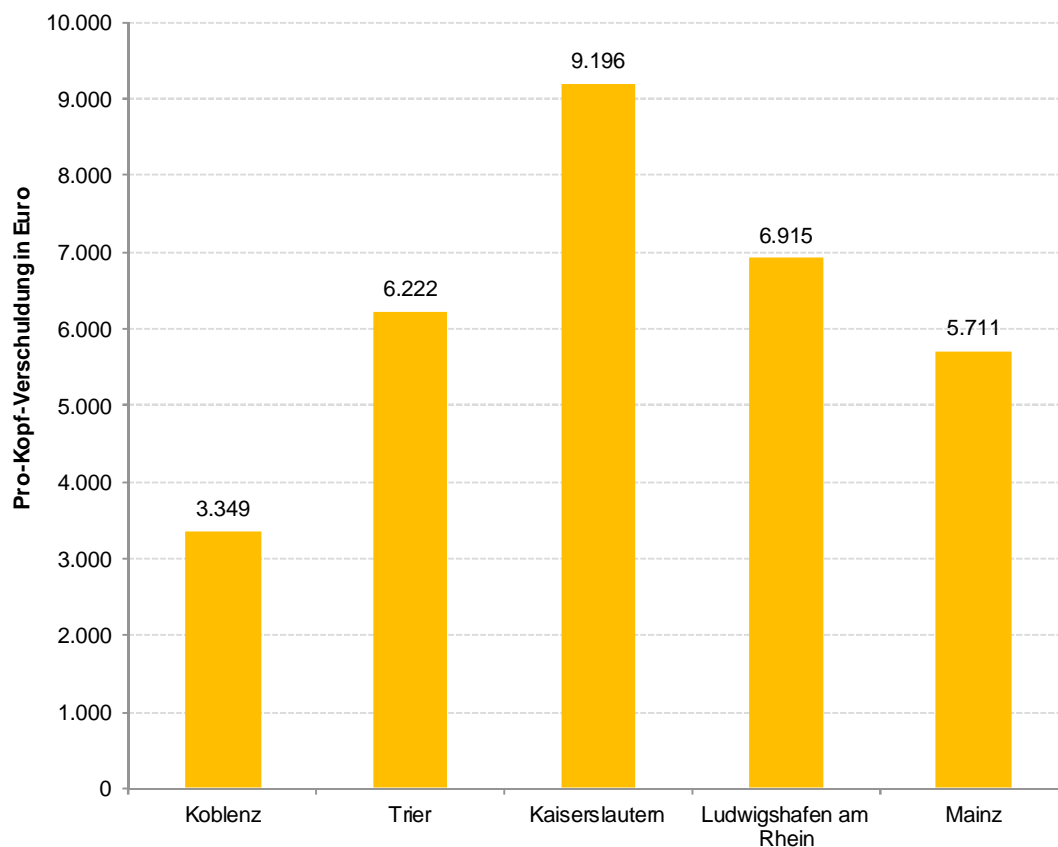

Datenquelle: Statistisches Landesamt Rheinland-Pfalz, Einwohnerzahlen per 31.12.2015

Abb. 11.06: Personalstandsstatistik nach Dienstverhältnis und Umfang der Beschäftigung

Dienststart	Beschäftigungsumfang											
		2004	2007	2008	2009	2010	2011	2012	2013	2014	2015	2016
Beamte	Vollzeit	346	364	341	345	383	364	374	367	383	381	383
	Teilzeit*	71	78	73	61	62	60	56	57	58	61	57
	Teilzeitquote in %	17,0	17,6	17,6	15,0	13,9	14,2	13,0	13,4	13,2	13,8	13,0
Arbeitnehmer	Vollzeit	1.248	1.239	1.238	1.210	1.271	1.285	1.274	1.292	1.251	1.272	1.295
	Teilzeit*	405	436	422	397	429	418	412	395	392	412	421
	Teilzeitquote in %	24,5	26,0	25,4	24,7	25,2	24,5	24,4	23,4	23,9	24,5	24,5
Insgesamt	Vollzeit	1.594	1.603	1.579	1.555	1.654	1.649	1.648	1.659	1.634	1.653	1.678
	Teilzeit*	476	514	495	458	491	478	468	452	450	473	478
	Teilzeitquote in %	23,0	24,3	23,9	22,8	22,9	22,5	22,1	21,4	21,6	22,2	22,2

Hinweis: ohne Berücksichtigung der geringfügig Beschäftigten

* Teilzeit inkl. Altersteilzeit

Datenquelle: Statistisches Landesamt Rheinland-Pfalz

Abb. 11.07: Entwicklung der Teilzeitquoten nach Dienstverhältnis

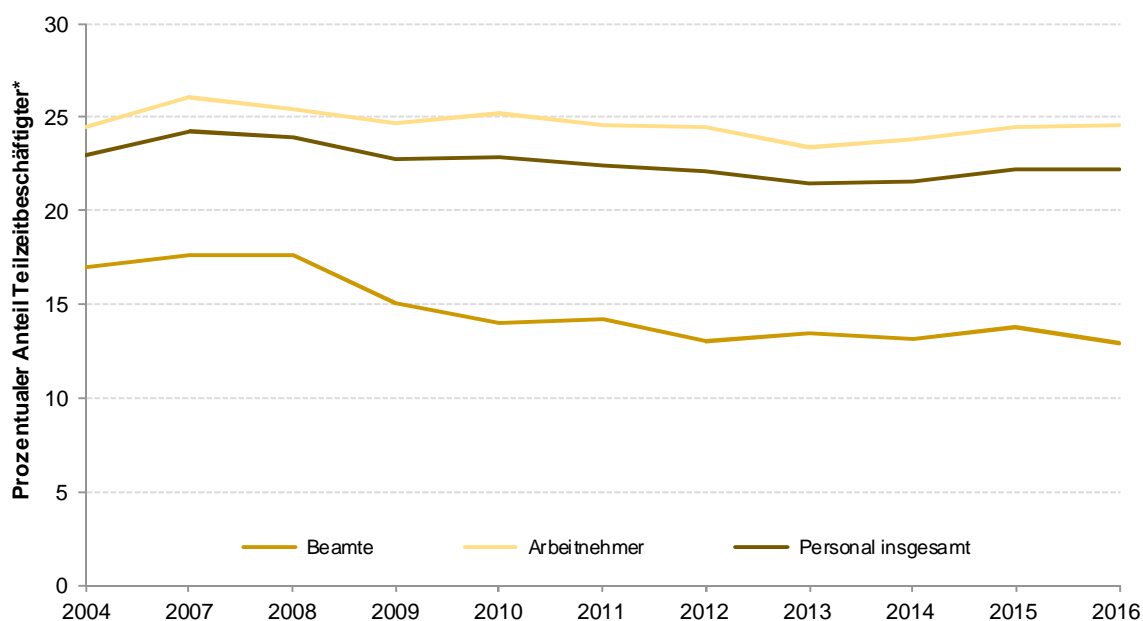

*(inkl. Altersteilzeit)

Datenquelle: Statistisches Landesamt Rheinland-Pfalz