

Beherbergungsstatistik Koblenz März 2021

KoStatIS – Koblenzer Statistisches Informations-System

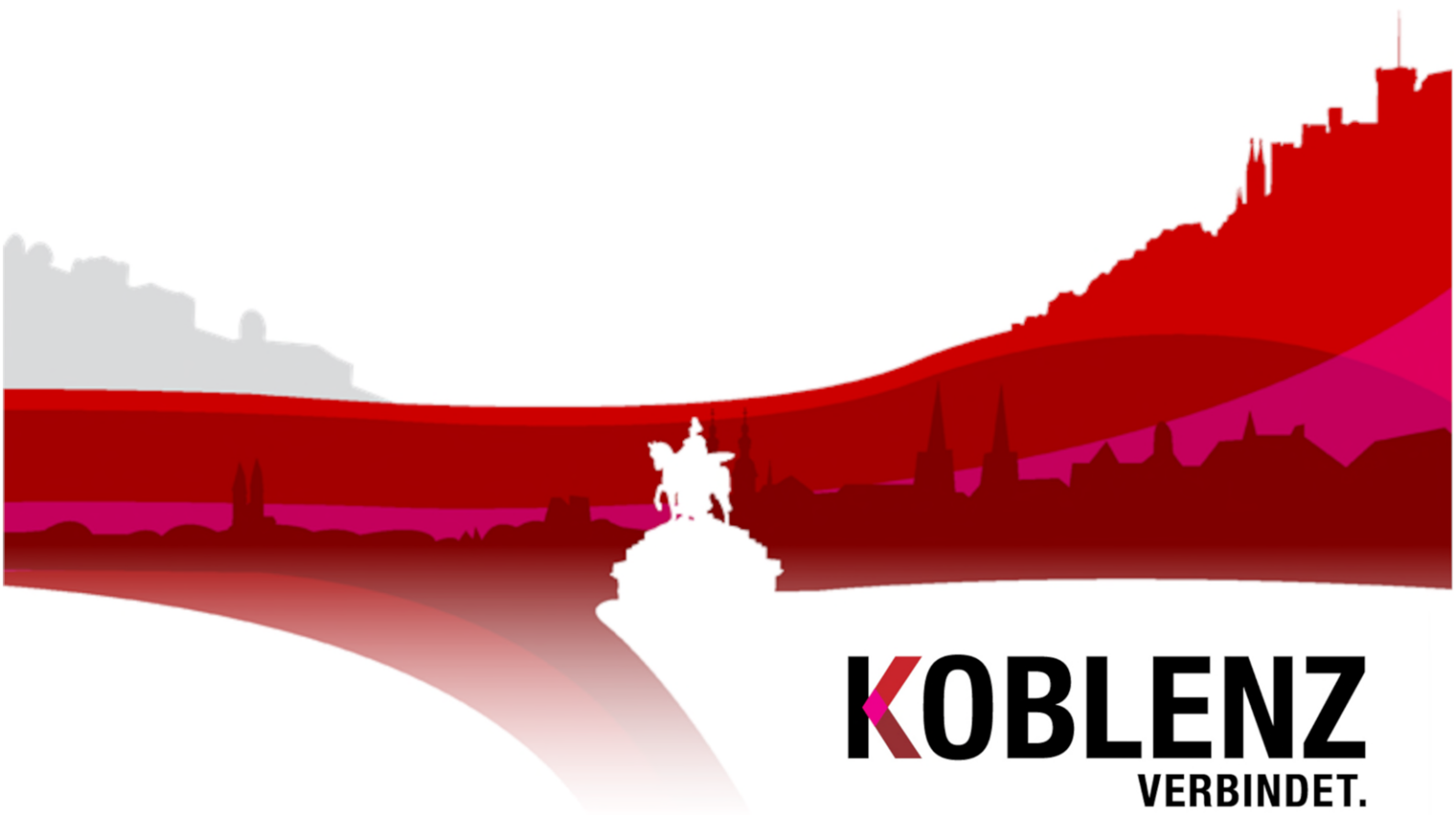

KOBLENZ
VERBINDET.

Beherbergungsstatistik Koblenz März 2021

KOBLENZ
VERBINDET.

Kommunalstatistik
und Stadtforschung

Beherbergungsstatistik Koblenz März 2021

Stadt Koblenz
Der Oberbürgermeister
Fachdienststelle Kommunalstatistik und Stadtforschung

Statistischer
Auskunftsdienst:

Tel: (0261) 129-1246
Fax: (0261) 129-1248
E-Mail: Statistik@stadt.koblenz.de
Internet: www.statistik.koblenz.de
Newsletter: www.newsletter.koblenz.de

Zeichenerklärung: - Angabe gleich Null
0 Zahl ist kleiner als die Hälfte der verwendeten Einheiten
. Zahlenwert ist unbekannt oder geheim zu halten
... Angabe lag bei Redaktionsschluss noch nicht vor
() Aussagewert ist eingeschränkt, da der Zahlenwert statistisch unsicher ist
r berichtigte Angabe
p vorläufige Zahl
s geschätzte Zahl
* Angabe kommt aus sachlogischen Gründen nicht in Frage

Publikation: Mai 2021

Bezug: Die Publikationen der Kommunalen Statistikstelle sind nur digital erhältlich und im Internet unter www.statistik.koblenz.de zu finden.

Nachdruck, auch auszugsweise, nur mit Quellenangabe gestattet

© Stadt Koblenz, 2021
Postfach 20 15 51
56015 Koblenz

Bemerkung zur Datenqualität

Auskunftspflichtig gegenüber dem Statistischen Landesamt sind nach § 6 BeherbStatG in Verbindung mit §§ 15 und 26 Abs. 4 Satz 1 BStatG die Inhaber der Beherbergungsstätten, nach § 3 des Landesgesetzes über Fremdenverkehrsstatistik in Rheinland-Pfalz auch die nicht nach dem Bundesgesetz zu befragenden Inhaber oder Leiter kleiner Beherbergungsstätten sowie private Vermieter von Beherbergungsraum. Auskunftspflichtig sind auch die Inhaber oder Leiter von Campingplätzen (fallen für Koblenz aus Datenschutzgründen nicht in die Statistik!).

Bei den ausgewiesenen Gäste- und Übernachtungszahlen handelt es sich um vorläufige Ergebnisse, die im Interesse einer möglichst genauen Darstellung anhand verspätet eingehender Meldungen nochmals korrigiert werden. Zwischen Jahresergebnissen und kumulierten Monatsergebnissen kann es hierdurch zu Abweichungen kommen.

Daher sollten die dargestellten Zahlen nicht in ihrer absoluten Dimension interpretiert werden! Der Informationsgehalt liegt vielmehr im relativen Vergleich zu den Ergebnissen des Vorjahres, der durch die Größe der Stichprobe auch bei gelegentlichen nicht fristgerechten Meldungen und daraus resultierenden Schätzungen statistisch hinreichend belastbar ist.

Hinweis März 2020 – Weltweite Corona-Pandemie und Reisebeschränkungen.

Aufgrund der Corona-Bekämpfungsverordnung des Landes Rheinland-Pfalz müssen die Beherbergungsbetriebe im Laufe des März für den Tourismus-Reiseverkehr schließen. Der nationale und internationale Reiseverkehr ist stark eingeschränkt und teilweise auch gestoppt worden. Dies führt ab März zu großen Einbrüchen bei Übernachtungs- und Gästezahlen. Der Vorjahresvergleich ist daher nur von begrenzter Aussagekraft.

Monat/ Jahr	Beherbergungszahlen				Summe seit kalendar. Jahresbeginn		Veränderung zum Vorjahresmonat		Veränderung kumuliert seit kalendar. Jahres- beginn		Bettenauslastung	
	insgesamt		davon Ausländer		insgesamt		insgesamt		insgesamt		Aktuell	Vorjahr
	Gäste	Übern.	Gäste	Übern.	Gäste	Übern.	Gäste	Übern.	Gäste	Übern.		
3/2020	11.421	27.745	988	1.675	52.280	110.442	-56,2 %	-46,6 %	-18,1 %	-16,5 %	22,5 %	41,9 %
4/2020	1.843	7.425	94	261	54.123	117.867	-93,9 %	-87,2 %	-42,3 %	-38,1 %	10,8 %	46,8 %
5/2020	8.208	18.728	345	709	62.331	136.595	-76,8 %	-71,7 %	-51,8 %	-46,8 %	16,2 %	52,7 %
6/2020	22.188	42.590	1.709	2.717	84.519	179.185	-41,2 %	-39,8 %	-49,4 %	-45,3 %	34,4 %	55,5 %
7/2020	36.050	65.402	5.965	10.104	120.569	244.587	-7,7 %	-7,0 %	-41,5 %	-38,5 %	52,7 %	54,4 %
8/2020	39.104	75.703	5.715	10.104	159.673	320.290	-9,7 %	-5,8 %	-36,0 %	-33,0 %	60,6 %	64,3 %
9/2020	36.578	74.805	4.018	9.869	196.251	395.095	-4,6 %	1,5 %	-31,8 %	-28,4 %	60,3 %	58,7 %
10/2020	23.715	53.026	1.454	3.041	219.966	448.121	-35,4 %	-25,1 %	-32,2 %	-28,0 %	42,7 %	56,6 %
11/2020	5.775	19.178	351	1.309	225.741	467.299	-80,5 %	-66,7 %	-36,2 %	-31,3 %	16,2 %	46,0 %
12/2020	3.490	11.640	317	1.016	229.231	478.939	-87,2 %	-77,5 %	-39,9 %	-34,6 %	10,4 %	41,0 %
1/2021	3.524	10.968	315	684	3.524	10.968	-82,4 %	-73,3 %	-82,4 %	-73,3 %	9,1 %	33,4 %
2/2021	3.936	12.693	350	876	7.460	23.661	-80,8 %	-69,2 %	-81,6 %	-71,2 %	10,6 %	33,8 %
3/2021	5.704	16.086	434	610	13.164	39.747	-50,4 %	-42,4 %	-74,7 %	-63,9 %	13,8 %	22,5 %

Übernachtungszahlen

Veränderung in Prozent

Die Säulen zeigen die positive oder negative Abweichung der Übernachtungszahlen im Vergleich zum jeweiligen Vorjahresmonat. Die Linien zeigen die kumulierte Abweichung über die bisher vergangenen Monate.

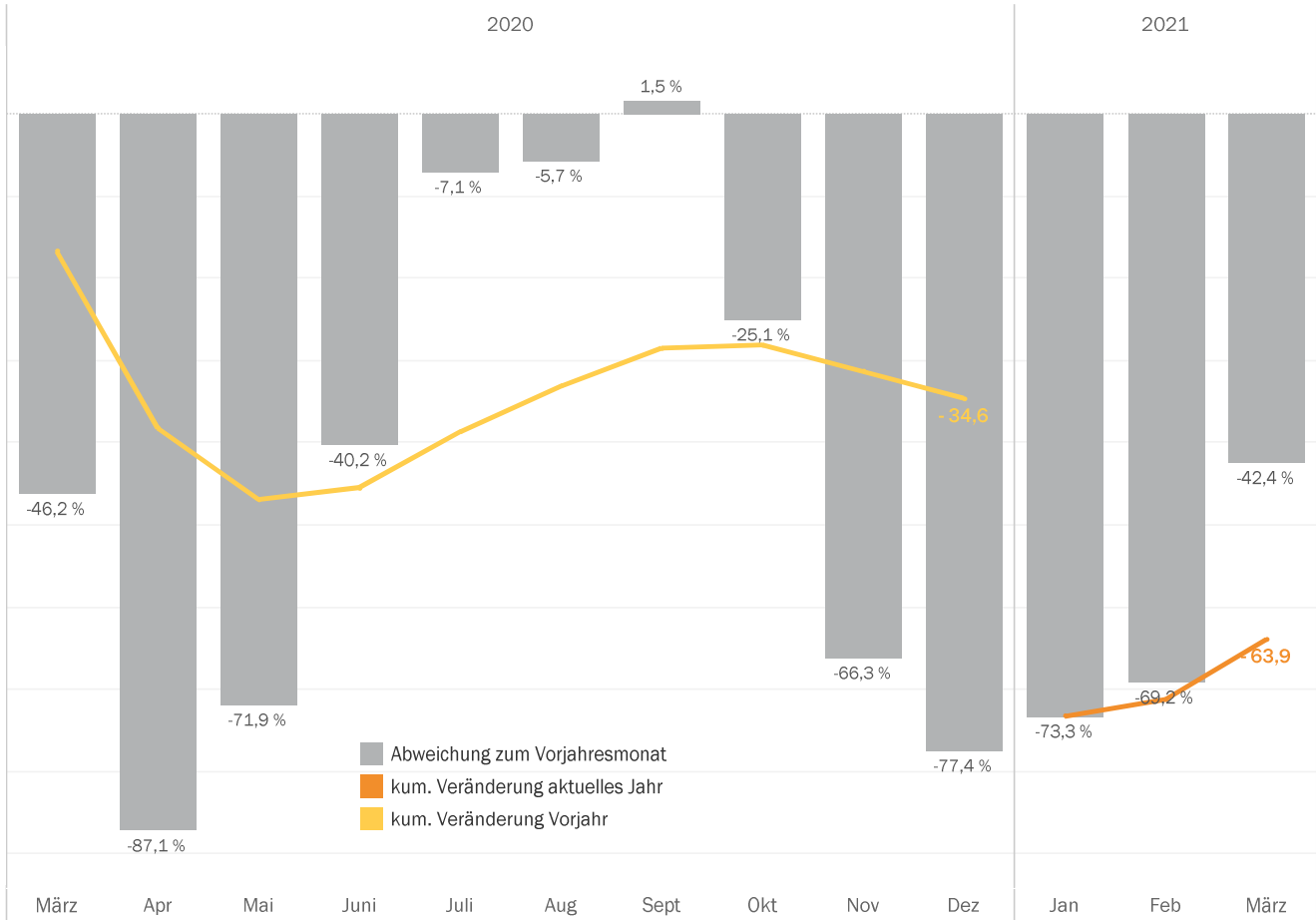

Absolute Zahlen in der Zeitreihe

Die **Kreise** zeigen die Monate des aktuellen Jahres im Vergleich mit den jeweiligen Monaten der vergangenen zehn Jahre. Zusätzlich sind der **Median** und die **Quartile** abgebildet. Im grau schattierten Bereich befinden sich demnach die mittleren 50 % aller dargestellten Monate. Die deutlichen Ausreißer nach oben sind das Jahr 2011 mit der Bundesgartenschau.

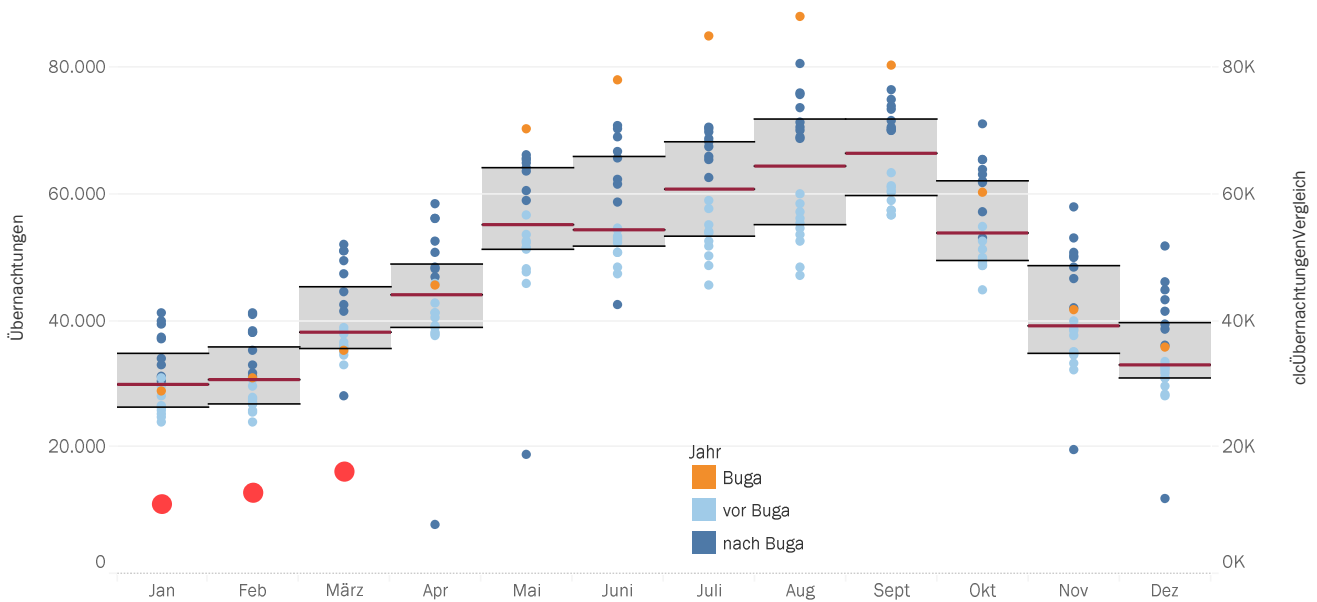

Datenquelle: Statistisches Landesamt Rheinland-Pfalz

Ausländische Gäste

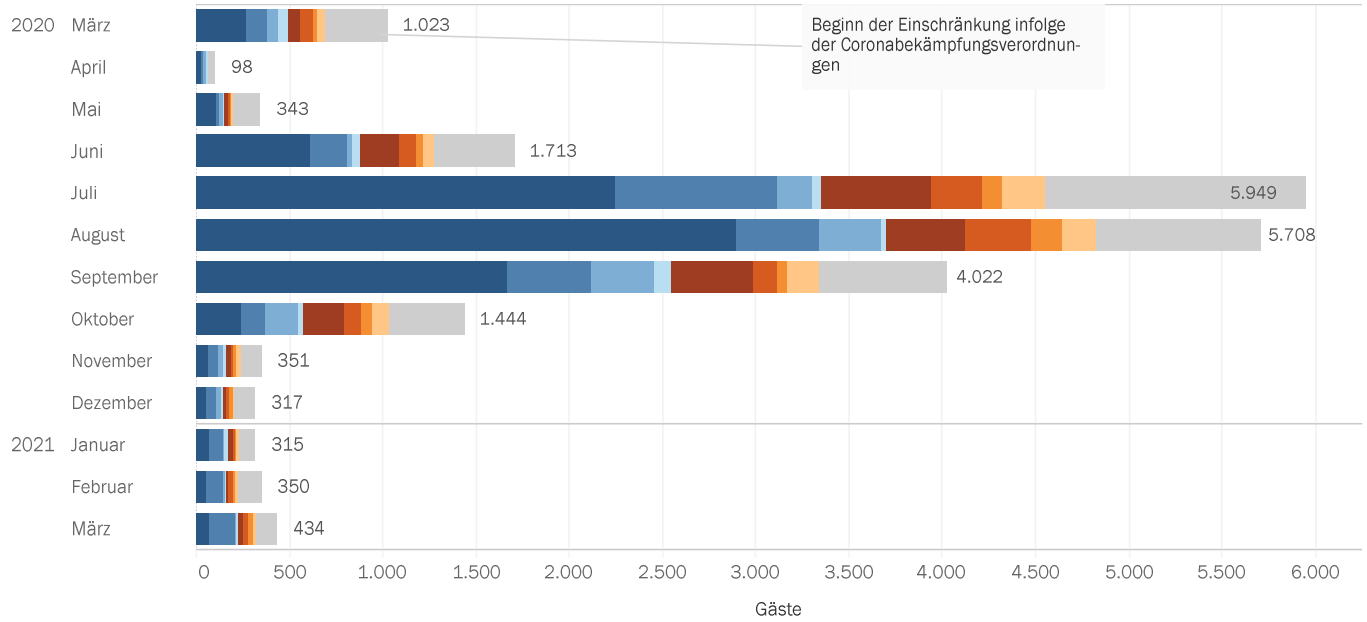

Übernachtungen ausländischer Gäste mit Jahresmittelwert

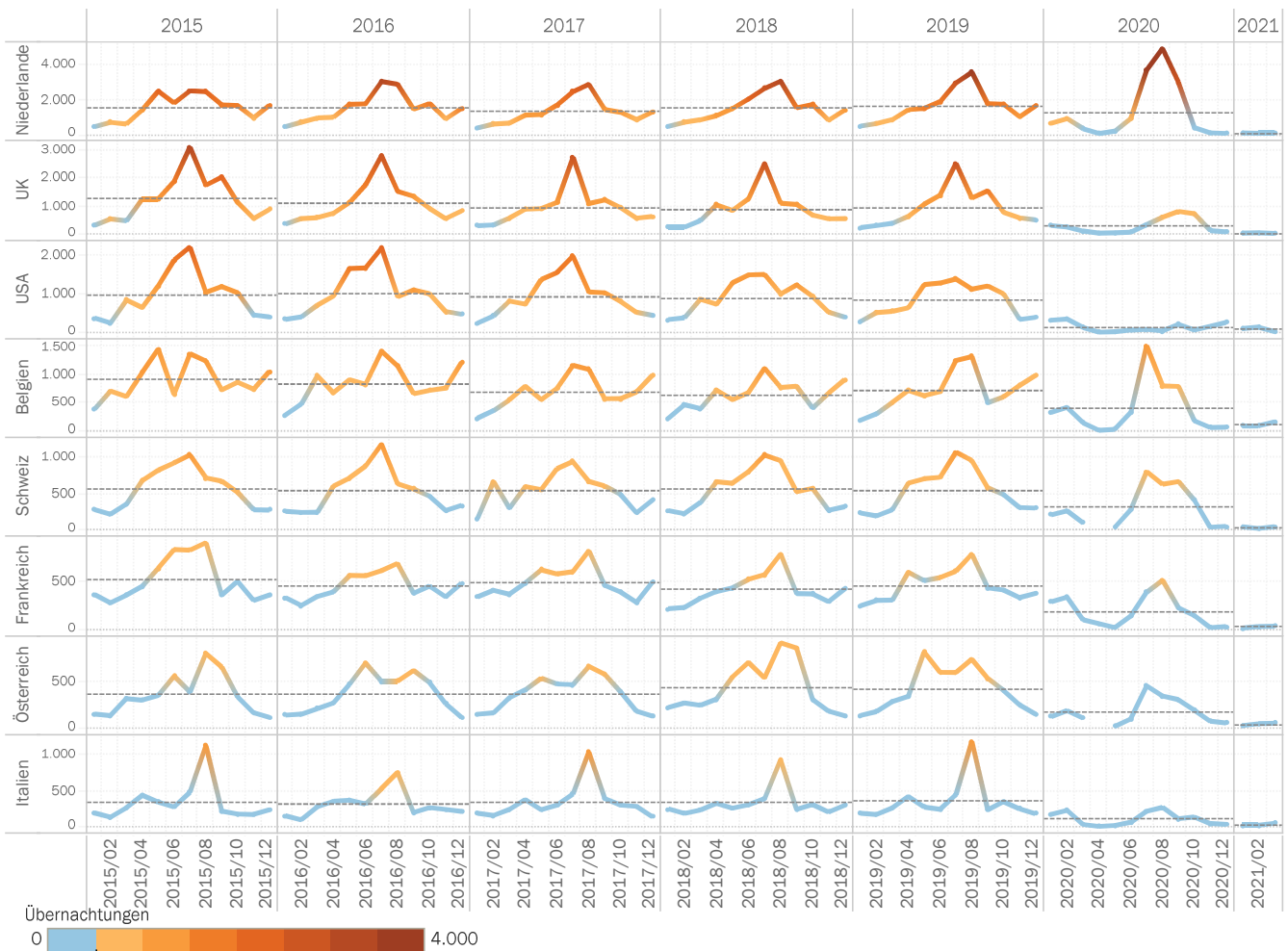

Datenquelle: Statistisches Landesamt Rheinland-Pfalz

Übernachtungszahlen im regionalen Vergleich - Anzahl und Vorjahresvergleich

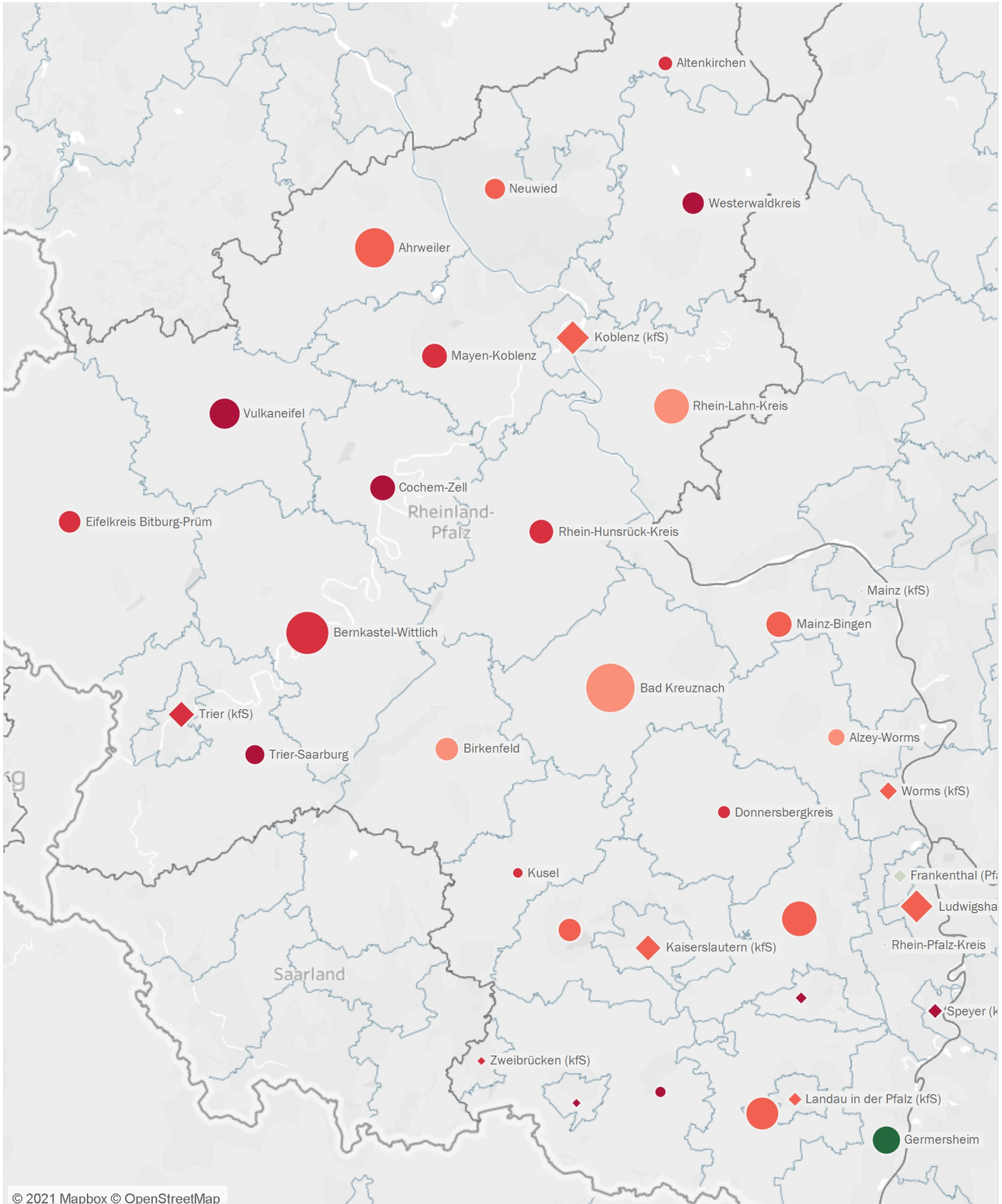

© 2021 Mapbox © OpenStreetMap

Kategorie

- ◆ Kreisfreie Stadt
- Landkreis

Summe der Übernachtungen

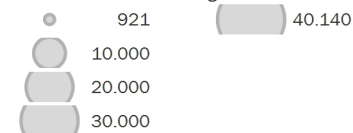

Prozentuale Veränderung zum jeweiligen Vorjahresmonat

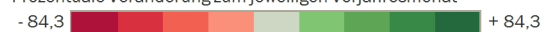

Datenquelle: Statistisches Landesamt Rheinland-Pfalz