

Beherbergungsstatistik Koblenz Mai 2023

KoStatIS – Koblenzer Statistisches Informations-System

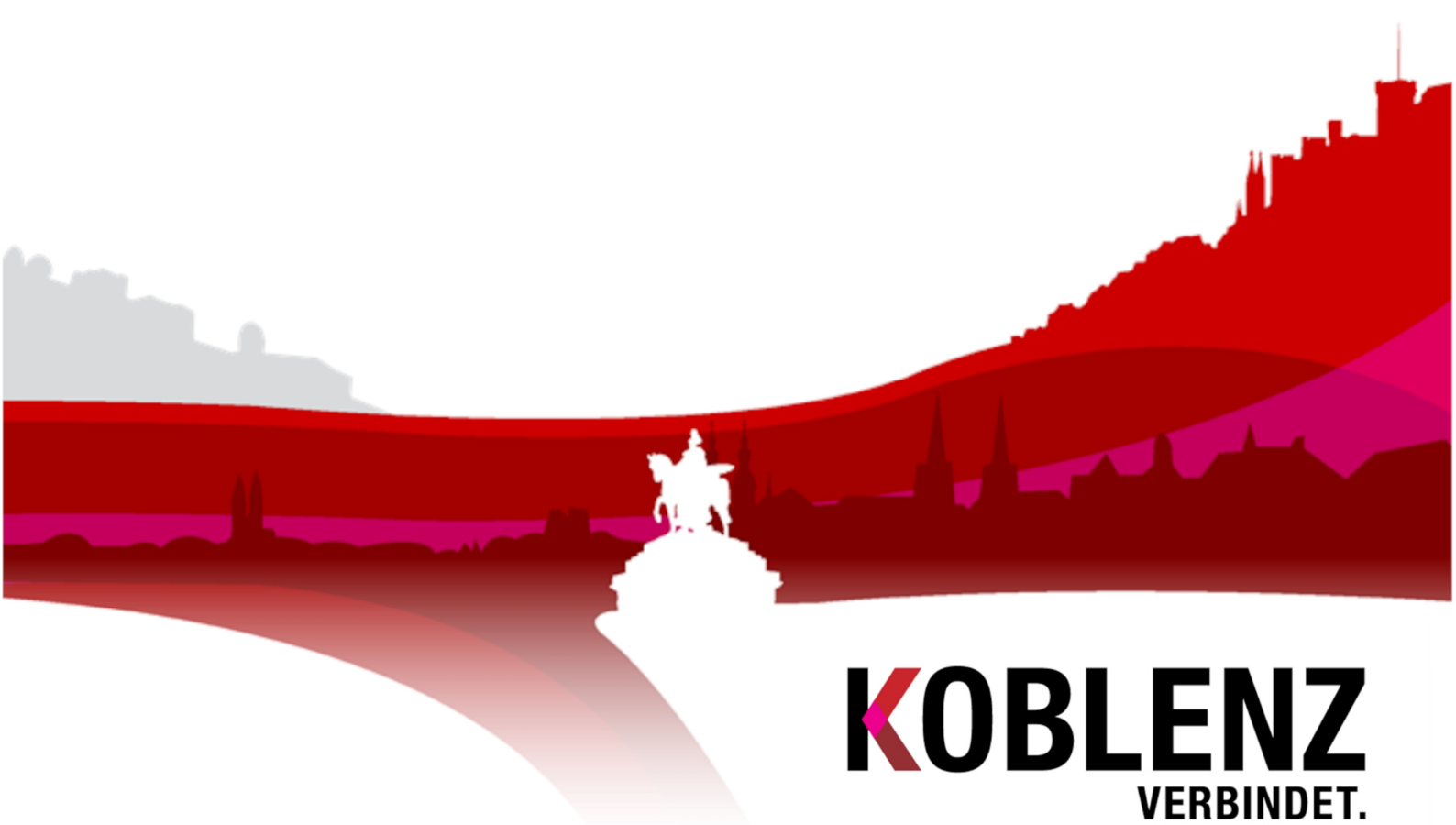

KOBLENZ
VERBINDET.

Beherbergungsstatistik Koblenz Mai 2023

KOBLENZ
VERBINDET.

Kommunalstatistik
und Stadtforschung

Beherbergungsstatistik Koblenz Mai 2023

Stadt Koblenz
Der Oberbürgermeister
Fachdienststelle Kommunalstatistik und Stadtforschung

Statistischer
Auskunftsdienst:

Tel: (0261) 129-1249
Fax: (0261) 129-1248
E-Mail: Statistik@stadt.koblenz.de
Internet: www.statistik.koblenz.de
Newsletter: www.newsletter.koblenz.de

Zeichenerklärung: - Angabe gleich Null
0 Zahl ist kleiner als die Hälfte der verwendeten Einheiten
. Zahlenwert ist unbekannt oder geheim zu halten
... Angabe lag bei Redaktionsschluss noch nicht vor
() Aussagewert ist eingeschränkt, da der Zahlenwert statistisch unsicher ist
r berichtigte Angabe
p vorläufige Zahl
s geschätzte Zahl
* Angabe kommt aus sachlogischen Gründen nicht in Frage

Publikation: Juli 2023

Bezug: Die Publikationen der Fachdienststelle Kommunalstatistik und Stadtforschung sind nur digital erhältlich und im Internet unter www.statistik.koblenz.de zu finden.

Nachdruck, auch auszugsweise, nur mit Quellenangabe gestattet

© Stadt Koblenz, 2023
Postfach 20 15 51
56015 Koblenz

Bemerkung zur Datenqualität

Auskunftspflichtig gegenüber dem Statistischen Landesamt sind nach § 6 BeherbStatG in Verbindung mit §§ 15 und 26 Abs. 4 Satz 1 BStatG die Inhaber der Beherbergungsstätten, nach § 3 des Landesgesetzes über Fremdenverkehrsstatistik in Rheinland-Pfalz auch die nicht nach dem Bundesgesetz zu befragenden Inhaber oder Leiter kleiner Beherbergungsstätten sowie private Vermieter von Beherbergungsraum. Auskunftspflichtig sind auch die Inhaber oder Leiter von Campingplätzen (fallen für Koblenz aus Datenschutzgründen nicht in die Statistik!).

Bei den ausgewiesenen Gäste- und Übernachtungszahlen handelt es sich um vorläufige Ergebnisse, die im Interesse einer möglichst genauen Darstellung anhand verspätet eingehender Meldungen nochmals korrigiert werden. Zwischen Jahresergebnissen und kumulierten Monatsergebnissen kann es hierdurch zu Abweichungen kommen.

Daher sollten die dargestellten Zahlen nicht in ihrer absoluten Dimension interpretiert werden! Der Informationsgehalt liegt vielmehr im relativen Vergleich zu den Ergebnissen des Vorjahres, der durch die Größe der Stichprobe auch bei gelegentlichen nicht fristgerechten Meldungen und daraus resultierenden Schätzungen statistisch hinreichend belastbar ist.

Hinweis März 2020 – Weltweite Corona-Pandemie und Reisebeschränkungen.

Aufgrund der Corona-Bekämpfungsverordnung des Landes Rheinland-Pfalz müssen die Beherbergungsbetriebe ab dem Frühjahr 2020 für den Tourismus-Reiseverkehr schließen oder haben nur eingeschränkt geöffnet. Der nationale und internationale Reiseverkehr ist stark eingeschränkt und teilweise gestoppt worden. Dies führt ab März 2020 zu großen Einbrüchen bei Übernachtungs- und Gästezahlen. Der Vorjahresvergleich ist daher nur von begrenzter Aussagekraft – für die Monate der Beschränkungen und denen des Folgejahrs ohne diese Einschränkungen.

| Monat/ Jahr | Beherbergungszahlen | | | | Summe seit kalendar. Jahresbeginn | | Veränderung zum Vorjahresmonat | | Veränderung kumuliert seit kalendar. Jahres- beginn | |
|----------------|---------------------|--------|-----------------|--------|--------------------------------------|---------|-----------------------------------|---------|--|---------|
| | insgesamt | | davon Ausländer | | insgesamt | | insgesamt | | insgesamt | |
| | Gäste | Übern. | Gäste | Übern. | Gäste | Übern. | Gäste | Übern. | Gäste | Übern. |
| 5/2022 | 38.991 | 83.193 | 7.003 | 13.597 | 117.484 | 262.371 | 281,7 % | 229,5 % | 317,9 % | 232,7 % |
| 6/2022 | 43.316 | 89.098 | 8.322 | 15.825 | 160.800 | 351.469 | 80,4 % | 59,7 % | 208,5 % | 161,0 % |
| 7/2022 | 46.790 | 96.670 | 12.880 | 25.082 | 207.590 | 448.139 | 45,8 % | 38,1 % | 146,5 % | 119,0 % |
| 8/2022 | 45.831 | 97.938 | 11.597 | 22.393 | 253.421 | 546.077 | 16,7 % | 17,8 % | 105,2 % | 89,8 % |
| 9/2022 | 45.353 | 94.612 | 8.290 | 15.438 | 298.774 | 640.689 | 14,7 % | 8,4 % | 83,3 % | 70,8 % |
| 10/2022 | 38.882 | 85.641 | 6.190 | 12.081 | 337.656 | 726.330 | 3,8 % | 3,2 % | 68,4 % | 58,6 % |
| 11/2022 | 29.222 | 58.793 | 3.698 | 7.144 | 366.878 | 785.123 | 34,5 % | 20,2 % | 65,1 % | 54,9 % |
| 12/2021 | 14.306 | 35.364 | 1.508 | 2.995 | 236.510 | 542.298 | 309,1 % | 203,3 % | 3,3 % | 13,3 % |
| 12/2022 | 26.499 | 54.736 | 4.407 | 8.852 | 393.377 | 839.859 | 85,2 % | 54,8 % | 66,3 % | 54,9 % |
| | | | | | | | | | | |
| 1/2023 | 20.049 | 42.673 | 2.702 | 4.961 | 20.049 | 42.673 | 76,9 % | 47,3 % | 76,9 % | 47,3 % |
| 2/2023 | 20.013 | 41.365 | 3.281 | 6.391 | 40.062 | 84.038 | 42,5 % | 21,9 % | 57,8 % | 33,6 % |
| 3/2023 | 28.535 | 60.618 | 3.774 | 7.184 | 68.597 | 144.656 | 29,4 % | 21,8 % | 44,6 % | 28,4 % |
| 4/2023 | 36.006 | 73.868 | 6.808 | 12.428 | 104.603 | 218.524 | 15,9 % | 11,1 % | 33,3 % | 22,0 % |
| 5/2023 | 42.173 | 88.431 | 8.389 | 15.594 | 146.776 | 306.955 | 8,2 % | 6,3 % | 24,9 % | 17,0 % |

Übernachtungszahlen

Veränderung in Prozent

Die Säulen zeigen die positive oder negative Abweichung der Übernachtungszahlen im Vergleich zum jeweiligen Vorjahresmonat. Die Linien zeigen die kumulierte Abweichung über die bisher vergangenen Monate.

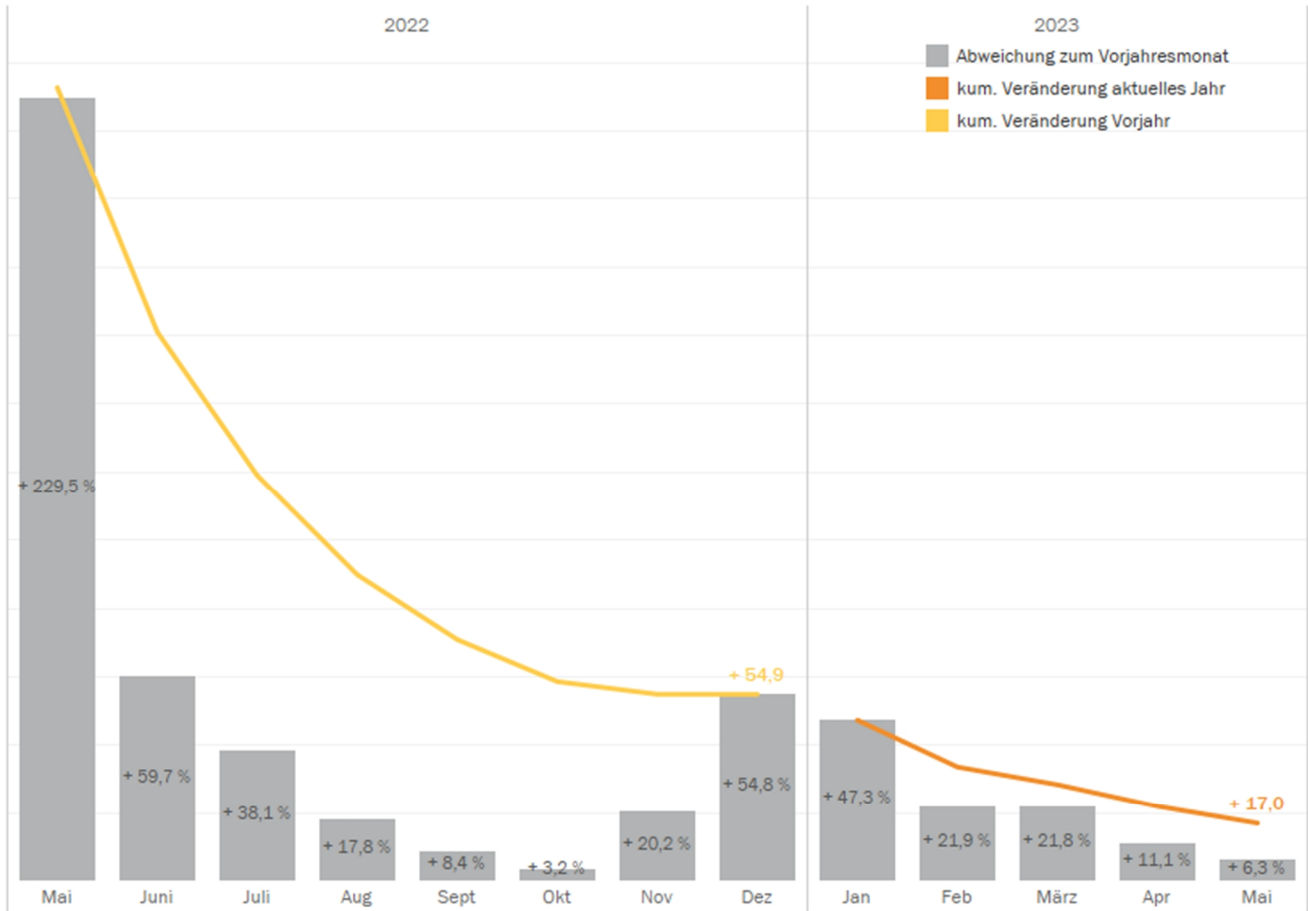

Absolute Zahlen in der Zeitreihe

Die **Kreise** zeigen die Monate des aktuellen Jahres im Vergleich mit den jeweiligen Monaten der vergangenen zehn Jahre. Zusätzlich sind der **Median** und die **Quartile** abgebildet. Im grau schattierten Bereich befinden sich demnach die mittleren 50 % aller dargestellten Monate. Die deutlichen Ausreißer nach oben sind das Jahr 2011 mit der Bundesgartenschau.

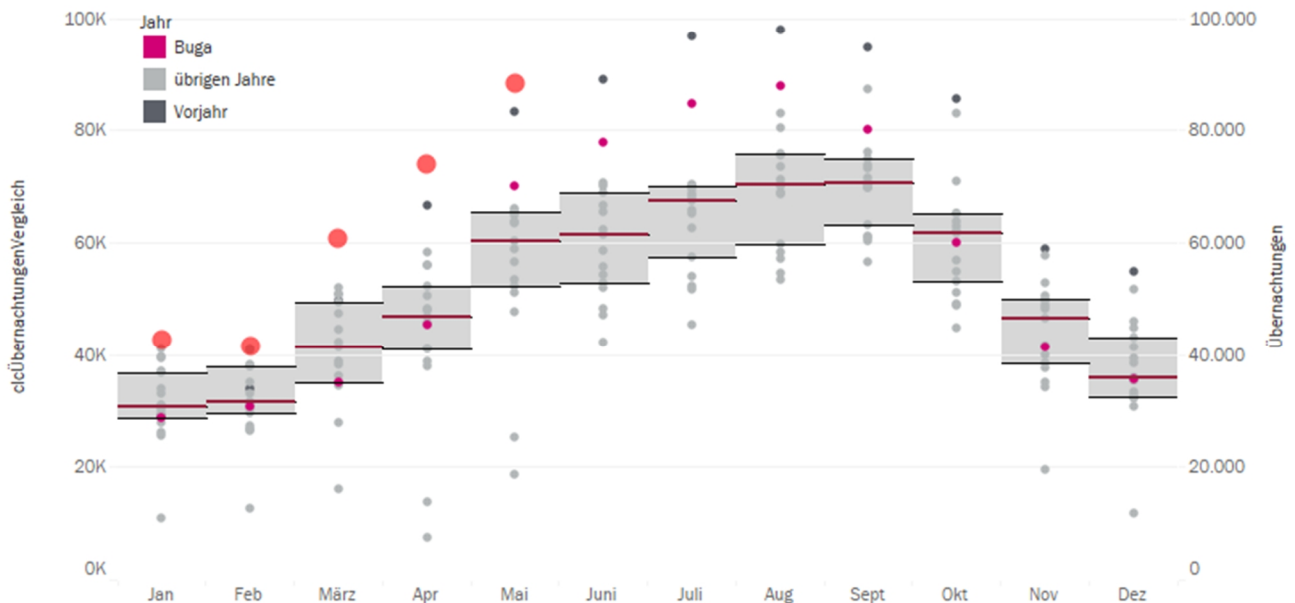

Datenquelle: Statistisches Landesamt Rheinland-Pfalz

Ausländische Gäste mit ausgewählten Nationen

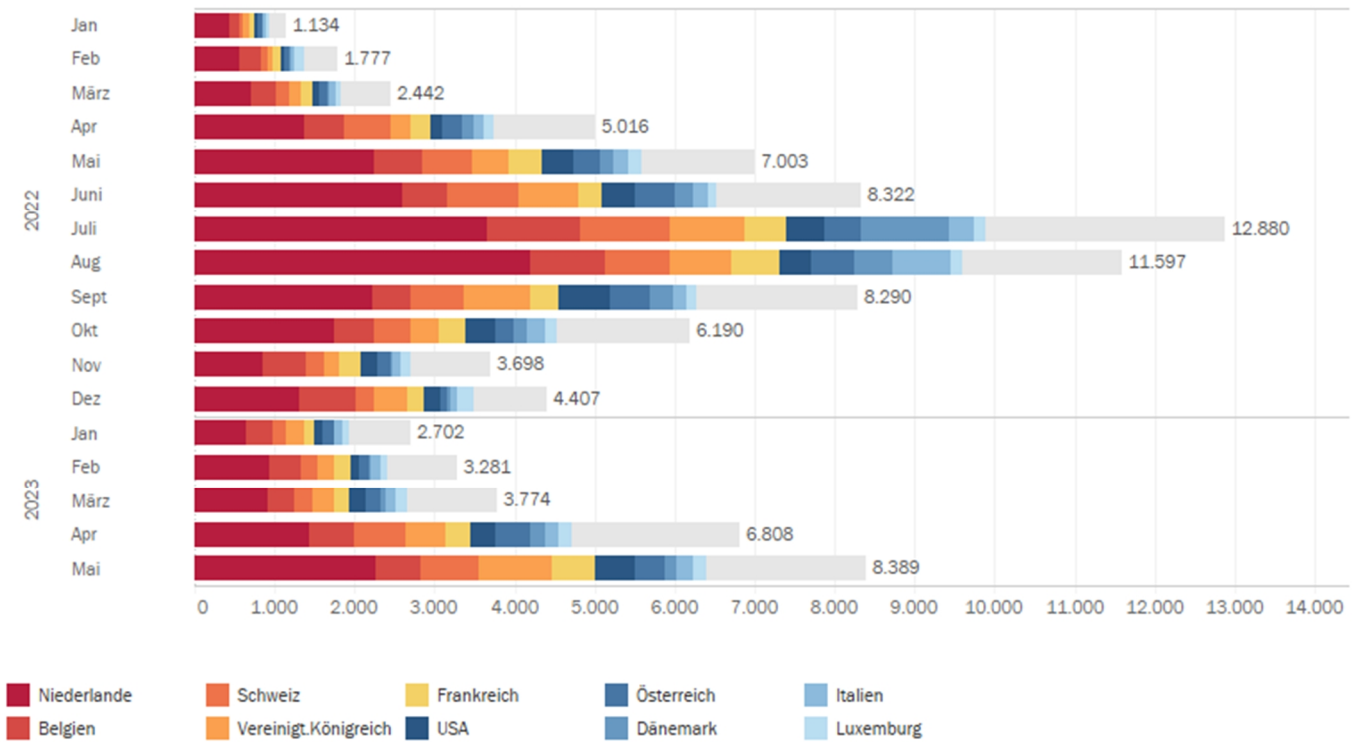

Übernachtungen ausländischer Gäste mit Jahresmittelwert

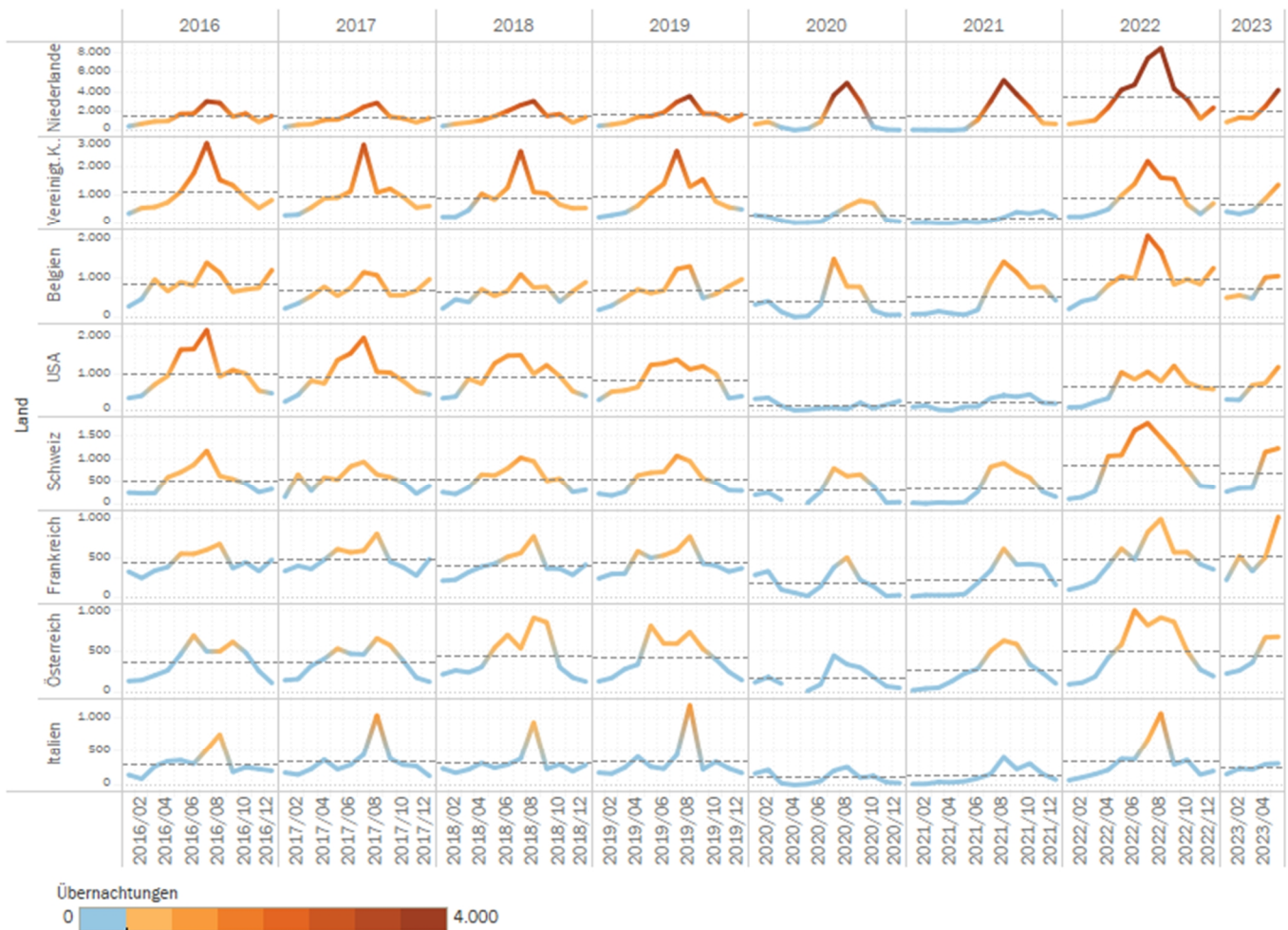

Datenquelle: Statistisches Landesamt Rheinland-Pfalz

Übernachtungszahlen im regionalen Vergleich - Anzahl und Vorjahresvergleich

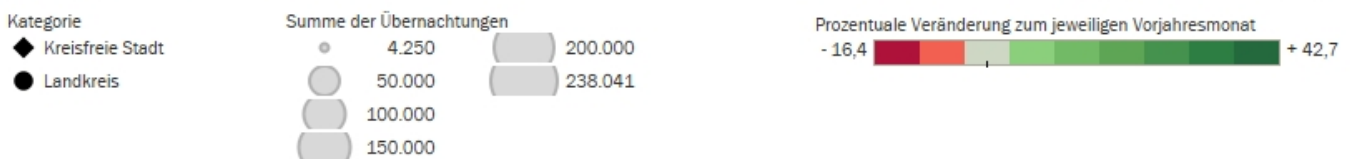
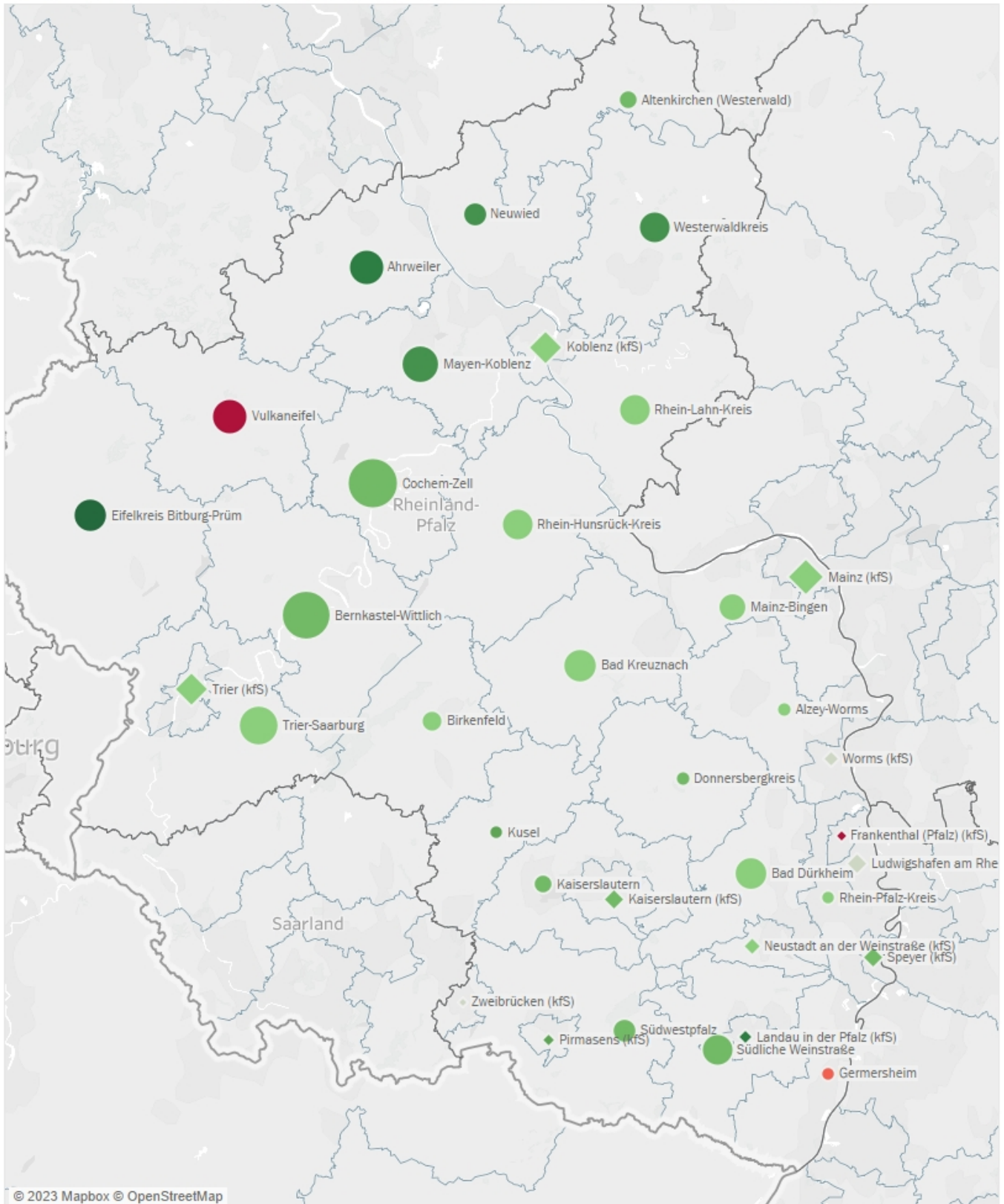

Datenquelle: Statistisches Landesamt Rheinland-Pfalz