

# Kindertagesstätten in Koblenz 2020

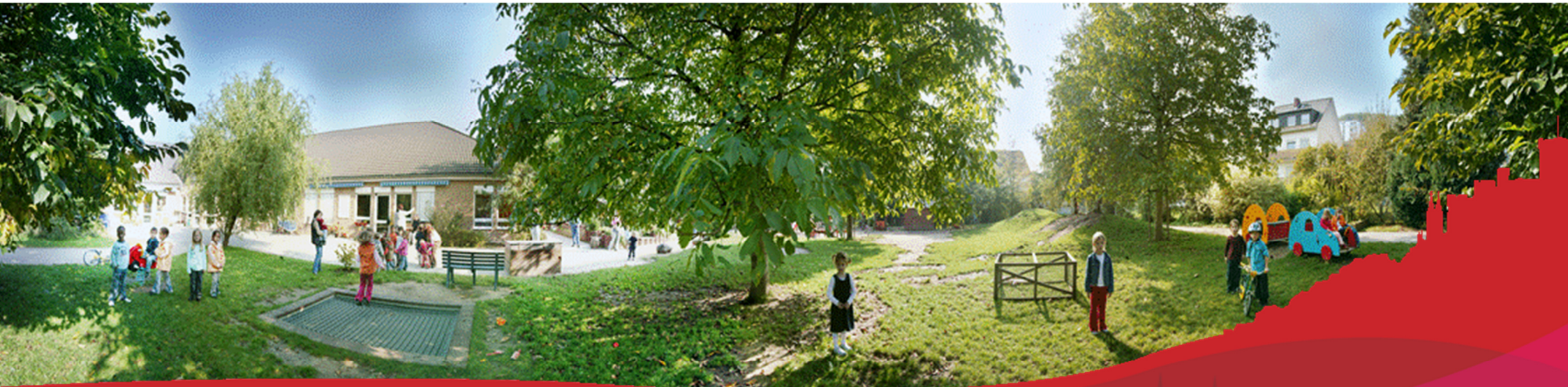

**KOBLENZ**  
VERBINDET.

Amt für Jugend,  
Familie, Senioren  
und Soziales

## Vorwort

Liebe Eltern und Interessierte,

mit dieser Broschüre möchte die Stadtverwaltung Koblenz Sie über die Kontaktmöglichkeiten zu den Koblenzer Kindertagesstätten informieren.

Sie finden hier die Anschriften, Telefonnummern und E-Mail-Adressen der Koblenzer Kindertagesstätten sowie QR-Codes zum Online-Auftritt der Kitas im Kita-Elternportal (<https://littlebird.koblenz.de/>). Dort erhalten Sie alle weiteren wichtigen Informationen über die jeweilige Kita.

Um Ihr Kind bei einer Koblenzer Kita anzumelden, können Sie sich im Elternportal registrieren und mit wenigen Angaben einen passenden Platz für Ihr Kind suchen.

Sollten Sie auch nach intensiver Suche keinen Platz für Ihr Kind in Koblenz gefunden haben, bitten wir Sie, sich unmittelbar mit der Vermittlungsstelle des Jugendamts in Verbindung zu setzen. Die Kontaktdaten finden Sie am Ende dieser Broschüre.

Und falls Sie mehr zum Angebot einzelner Kitas und den Entwicklungen im Bereich Kindertagesstätten in Koblenz erfahren wollen, besuchen Sie die Internetseite <https://www.koblenz.de/leben-in-koblenz/familie/kindertagesbetreuung/kindertagesstaetten/>

Vielen Dank für Ihr Interesse!



Peer Pabst

Leiter des Jugendamts der Stadt Koblenz

## Hinweis zur Verwendung

Die vorliegende Broschüre gibt einen Überblick über alle Kindertagesstätten der Stadt Koblenz, geordnet nach den Bezirken der Kita-Bedarfsplanung der Stadt Koblenz.

Um direkt auf die entsprechende Seite im Kita-Elternportal der Stadt Koblenz „Little Bird“ zu gelangen, können die dargestellten QR-Codes eingelesen werden. Alternativ werden Sie durch Anklicken des QR-Codes auf die jeweilige Kita-Seite im Elternportal weitergeleitet.

## Legende zur „Art der Kita“:

- Krippe: Kita-Betreuung für unter 3-jährige Kinder
- Kindergarten: Betreuung für 3-jährige Kinder bis zum Schuleintritt; in Kita mit geöffneten Gruppen auch für Kinder ab 2 Jahren
- Hort: Kita-Betreuung für Schulkinder
- Stadtteil-Kita: Betreuungsangebot für Kinder des Stadtteils bzw. Planungsbezirks (ggf. können auch Kinder aus anderen Bezirken aufgenommen werden)

## Bezirke für die Kita-Bedarfsplanung

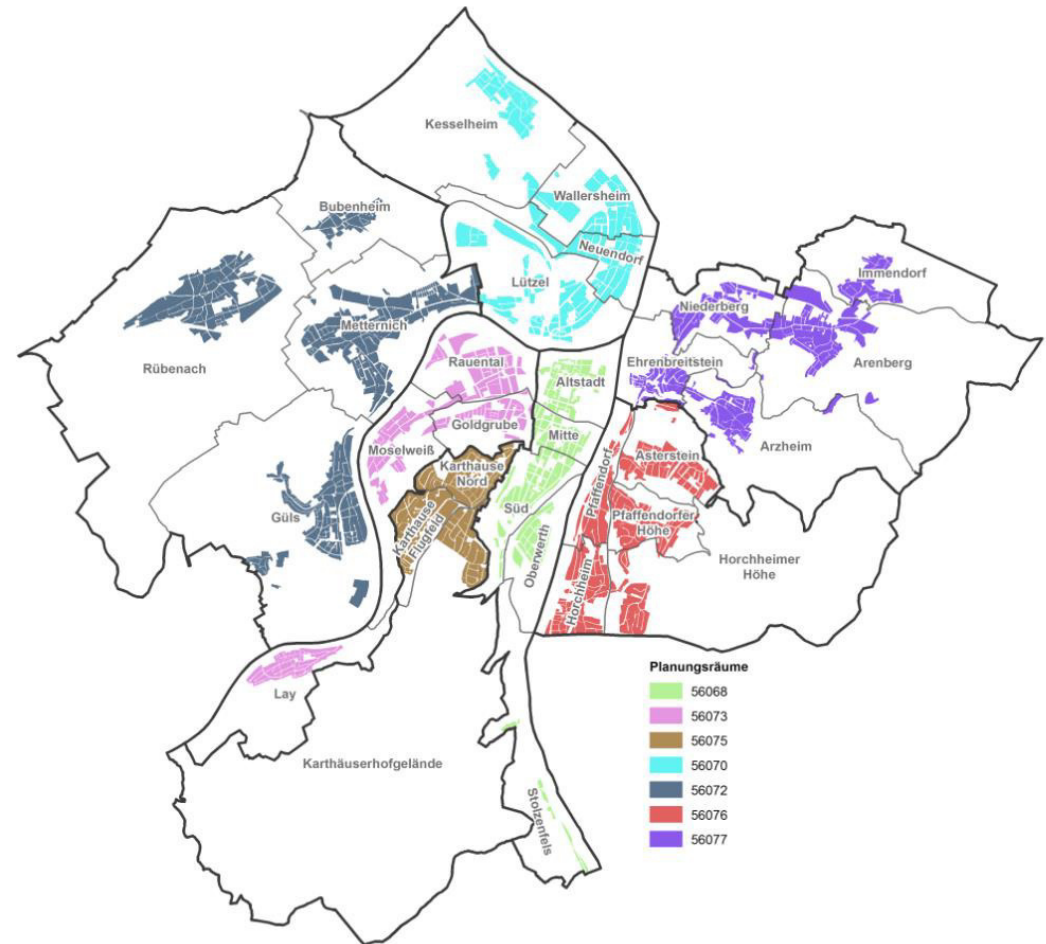

**Planungsbezirk 56068: Altstadt, Mitte, Südliche Vorstadt, Oberwerth, Stolzenfels**

*Name der Kita:* **Kath. Kindertagesstätte  
St. Kastor**

*Art der Kita:* Kindergarten / Krippe,  
Stadtteil-Kita

*Adresse:* Kastorhof 4  
56068 Koblenz

*Telefon:* 0261/36722

*Email:* kita-st.kastor-koblenz@kita-ggmbh-koblenz.de



*Name der Kita:* **Bischöfliche  
Cusanus- Kinderkrippe  
des Bistums Trier**

*Art der Kita:* Kinderkrippe,  
betriebliche Kita

*Adresse:* Südallee 30  
56068 Koblenz

*Telefon:* 0261/1330760

*Email:* kinderkruppe.ko@kita-ggmbh-koblenz.de



*Name der Kita:* **Ev. Kindertagesstätte  
Sonnenschein an der  
Christuskirche**

*Art der Kita:* Kindergarten,  
Stadtteil-Kita

*Adresse:* Friedrich-Ebert-Ring 41  
56068 Koblenz

*Telefon:* 0261/17139

*Email:* sonnenschein@kiga-koblenz.de



*Name der Kita:* **Ev. Kindertagesstätte  
Unter dem Regenbogen**

*Art der Kita:* Kindergarten mit  
Krippenplätzen,  
Stadtteil-Kita

*Adresse:* Theodor-Körner-Straße 1a  
56068 Koblenz

*Telefon:* 0261/36590

*Email:* kindergarten\_regenbogen@t-online.de





*Name der Kita:* **Kath. Kindertagesstätte  
St. Josef**

*Art der Kita:* Kindergarten,  
Stadtteil-Kita

*Adresse:* St.-Josef-Platz 1  
56068 Koblenz

*Telefon:* 0261/34590

*Email:* kita-st-josef-koblenz@kita-ggmbh-koblenz.de



*Name der Kita:* **Krabbelstube  
Kuschelnest**

*Art der Kita:* Kinderkrippe,  
Stadtteil-Kita

*Adresse:* Parkstraße 9  
56075 Koblenz

*Telefon:* 0261/17512

*Email:* info@krabbelstubekuschelnest.de



*Name der Kita:* **Netz für Kinder  
in der Comeniuschule**

*Art der Kita:* Hort,  
Stadtteil-Kita

*Adresse:* Hohenzollernstraße 67  
56068 Koblenz

*Telefon:* 0261/2016951

*Email:* Netz-fuer-Kinder@gmx.net



*Name der Kita:* **Kindertagesstätte  
Schmetterlingsgarten**

*Art der Kita:* Kindergarten / Krippe,  
Stadtteil-Kita

*Adresse:* Haydnstraße 2  
56075 Koblenz

*Telefon:* 0261/91476960

*Email:* kita.oberwerth@isa-kompass.de



*Name der Kita:* **Kath. Kindertagesstätte  
St. Menas**

*Art der Kita:* Kindergarten,  
Stadtteil-Kita

*Adresse:* Waldweg 4  
56075 Koblenz

*Telefon:* 0261/51766

*Email:* [kita.st.menas@kita-ggmbh-koblenz.de](mailto:kita.st.menas@kita-ggmbh-koblenz.de)



**Planungsbezirk 56075: Karthause-Nord, Karthäuserhof, Karthause-Flugfeld**

*Name der Kita:* **Kath. Kindertagesstätte  
St. Beatus**

*Art der Kita:* Kindergarten,  
Stadtteil-Kita

*Adresse:* Finkenherd 10  
56075 Koblenz

*Telefon:* 0261/56312

*Email:* kita-st.beatus-karthause@  
kita-ggmbh-koblenz.de



*Name der Kita:* **Ev. Kindertagesstätte  
Arche Noah**

*Art der Kita:* Kindergarten / Krippe,  
Stadtteil-Kita

*Adresse:* Gothaer Straße 19  
56075 Koblenz

*Telefon:* 0261/52393

*Email:* kindergarten\_archenoah@t-online.de



*Name der Kita:* **Ev. Kindertagesstätte  
Spatzennest**

*Art der Kita:* Kindergarten mit  
Krippenplätzen,  
Stadtteil-Kita

*Adresse:* Simmerner Straße 95  
56075 Koblenz

*Telefon:* 0261/50040823

*Email:* Kita\_Spatzennest@gmx.de



*Name der Kita:* **Kath. Kindertagesstätte  
St. Hedwig**

*Art der Kita:* Kindergarten,  
Stadtteil-Kita

*Adresse:* Zwickauer Straße 20  
56075 Koblenz

*Telefon:* 0261/53166

*Email:* kita-st.hedwig-karthause@  
kita-ggmbh-koblenz.de



*Name der Kita:* **Integratives  
Montessori Kinderhaus**

*Art der Kita:* Integrative Kindertagesstätte

*Adresse:* Austinstraße 44  
56075 Koblenz

*Telefon:* 0261/14461

*Email:* kita\_montessori@caritas-koblenz.de



*Name der Kita:* **Kindertagesstätte  
Am Löwentor der Lebenshilfe  
Koblenz e. V.**

*Art der Kita:* Integrative Kindertagesstätte

*Adresse:* Spechtstraße 34  
56075 Koblenz

*Telefon:* 0261/39420440

*Email:* kita@lebenshilfe-koblenz.de



*Name der Kita:* **Kinderhaus am  
RheinMoselCampus  
des Studierendenwerks  
Koblenz**

*Art der Kita:* Kindergarten / Kinderkrippe,  
betriebliche Kita

*Adresse:* Konrad-Zuse-Straße 3  
56075 Koblenz

*Telefon:* 0261/9528970

*Email:* kinderhaus@studierendenwerk-koblenz.de





**Planungsbezirk 56073: Goldgrube, Rauental, Moselweiß, Lay**

*Name der Kita:* **Kath. Kindertagesstätte St. Franziskus**

*Art der Kita:* Kindergarten, Stadtteil-Kita

*Adresse:* Felbigerstraße 1  
56073 Koblenz

*Telefon:* 0261/46685

*Email:* kita-franziskus-goldgrube@kita-ggmbh-koblenz.de



*Name der Kita:* **Kath. Kindertagesstätte St. Elisabeth**

*Art der Kita:* Kindergarten mit Krippenplätzen, Stadtteil-Kita

*Adresse:* Scharnhorststraße 2a  
56073 Koblenz

*Telefon:* 0261/42803

*Email:* kita.rauental@kita-ggmbh-koblenz.de



*Name der Kita:* **Ev. Hort Goldgrube**

*Art der Kita:* Hort, Stadtteil-Kita

*Adresse:* Foelixstraße 9  
56073 Koblenz

*Telefon:* 0261/401840

*Email:* Hort\_Goldgrube@t-online.de



*Name der Kita:* **Lebenshilfe Kindertagesstätte Kunterbunt**

*Art der Kita:* Kindergarten / Krippe, Stadtteil-Kita

*Adresse:* Otto-Fohl-Straße 47  
56073 Koblenz

*Telefon:* 0261/29184890

*Email:* kunterbunt@lebenshilfe-koblenz.de



*Name der Kita:* **Betriebskindertagesstätte  
Marienkäfer  
am Katholischen Klinikum  
Koblenz-Montabaur**



*Art der Kita:* Kindergarten / Krippe,  
betriebliche Kita

*Adresse:* Rudolf-Virchow-Straße 7  
56073 Koblenz

*Telefon:* 0261/496-3940

*Email:* kita-marienkaefer@kk-km.de

*Name der Kita:* **Kath. Kindertagesstätte  
St. Laurentius**



*Art der Kita:* Kindergarten mit  
Krippenplätzen,  
Stadtteil-Kita

*Adresse:* Koblenzer Straße 17-19  
56073 Koblenz

*Telefon:* 0261/43435

*Email:* kita-laurentius-koblenz@  
kita-ggmbh-koblenz.de

*Name der Kita:* **Haus für Kinder  
Kemperhof**



*Art der Kita:* Haus für Kinder,  
Kita mit betrieblichen  
Belegplätzen

*Adresse:* Koblenzer Straße 157  
56073 Koblenz

*Telefon:* 0261/42730

*Email:* kita\_kemperhof@caritas-koblenz.de

*Name der Kita:* **Kath. Kindertagesstätte  
St. Martinus**



*Art der Kita:* Kindergarten,  
Stadtteil-Kita

*Adresse:* Pastor-Simon-Straße 6  
56073 Koblenz

*Telefon:* 02606/445

*Email:* kita-st.martinus-lay@kita-ggmbh-koblenz.de

**Planungsbezirk 56072: Metternich, Güls, Rübenach, Bubenheim**

*Name der Kita:* **Kinderhaus Klitzeklein**

*Art der Kita:* Kinderkrippe, Stadtteil-Kita

*Adresse:* Trierer Straße 278a  
56072 Koblenz

*Telefon:* 0261/26104

*Email:* [kathi.israel@internationaler-bund.de](mailto:kathi.israel@internationaler-bund.de)



*Name der Kita:* **Kath. Kindertagesstätte St. Johannes**

*Art der Kita:* Kindergarten, Kita mit betrieblichen Belegplätzen

*Adresse:* Pfaffengasse 12  
56072 Koblenz

*Telefon:* 0261/23516

*Email:* [kita-st.johannes@kita-ggmbh-koblenz.de](mailto:kita-st.johannes@kita-ggmbh-koblenz.de)



*Name der Kita:* **Kath. Kindertagesstätte St. Konrad**

*Art der Kita:* Kindergarten / Hort, Stadtteil-Kita

*Adresse:* Trierer Straße 123 b  
56072 Koblenz

*Telefon:* 0261/25401

*Email:* [kita-st.konrad@kita-ggmbh-koblenz.de](mailto:kita-st.konrad@kita-ggmbh-koblenz.de)



*Name der Kita:* **Städt. Kindertagesstätte Eulenhorst**

*Art der Kita:* Kindergarten mit Krippenplätzen / Hort, Kita mit betrieblichen Belegplätzen

*Adresse:* Im Eulenhorst 1a  
56072 Koblenz

*Telefon:* 0261/25044

*Email:* [kita.eulenhorst@stadt.koblenz.de](mailto:kita.eulenhorst@stadt.koblenz.de)



*Name der Kita:* **Kinderhort  
Kaul-Quappen**

*Art der Kita:* Hort,  
Stadtteil-Kita

*Adresse:* Osterhausstraße 1  
56072 Koblenz

*Telefon:* 0177/3252331  
0151/50284670

*Email:* mail@kaul-quappen.de



*Name der Kita:* **Betriebskindertagesstätte  
Lazarett-Zwerge des BWZK**

*Art der Kita:* Kindergarten / Krippe,  
betriebliche Kita

*Adresse:* Rübenacher Straße 170  
56072 Koblenz

*Telefon:* 0261/95222960

*Email:* kulturkindergarten-koblenz@dussmann.de

*Name der Kita:* **Kindertagesstätte Bullerbü  
des Studierendenwerks  
am Campus Koblenz der  
Universität Koblenz-Landau**

*Art der Kita:* Kindergarten mit  
Krippenplätzen,  
betriebliche Kita

*Adresse:* Universitätsstraße 1  
56070 Koblenz

*Telefon:* 0261/2871799

*Email:* bullerbue@studierendenwerk-koblenz.de



*Name der Kita:* **Kath. Kindertagesstätte  
St. Servatius**

*Art der Kita:* Kindergarten mit  
Krippenplätzen / Hort,  
Stadtteil-Kita

*Adresse:* Gulisastraße 3  
56072 Koblenz

*Telefon:* 0261/42131

*Email:* kita-koblenz-guels@kita-ggmbh-koblenz.de



*Name der Kita:* **Städt. Kindertagesstätte  
Gülser Rappelkiste**

*Art der Kita:* Integrative Kindertagesstätte  
mit Krippenplätzen,  
Stadtteil-Kita

*Adresse:* Gulisastraße 55  
56072 Koblenz

*Telefon:* 0261/8897679

*Email:* kita.rappelkiste@stadt.koblenz.de



*Name der Kita:* **Städt. Kindertagesstätte  
Im Zauberland**

*Art der Kita:* Kindergarten / Hort,  
Stadtteil-Kita

*Adresse:* Lambertstraße 37  
56072 Koblenz

*Telefon:* 0261/280730

*Email:* kita.zauberland@stadt.koblenz.de



*Name der Kita:* **Kath. Kindertagesstätte  
St. Mauritius**

*Art der Kita:* Kindergarten mit  
Krippenplätzen,  
Stadtteil-Kita

*Adresse:* Hollerstraße 4  
56072 Koblenz

*Telefon:* 0261/24227

*Email:* kita-koblenz-ruebenach@  
kita-ggmbh-koblenz.de



*Name der Kita:* **Kath. Kindertagesstätte  
St. Maternus**

*Art der Kita:* Kindergarten,  
Stadtteil-Kita

*Adresse:* Im Schildchen 2a  
56070 Koblenz

*Telefon:* 0261/24119

*Email:* kita-bubenheim@kita-ggmbh-koblenz.de



**Planungsbezirk 56070: Lützel, Neuendorf, Wallersheim, Kesselheim**

*Name der Kita:* **Kath. Kindertagesstätte Maria Hilf**

*Art der Kita:* Kindergarten, Stadtteil-Kita

*Adresse:* Weinbergstraße 8  
56070 Koblenz

*Telefon:* 0261/82358

*Email:* kita-mariahilf@kita-ggmbh-koblenz.de



*Name der Kita:* **Ev. Kindertagesstätte Bodelschwingh**

*Art der Kita:* Kindergarten mit Krippenplätzen, Kita mit betrieblichen Belegplätzen, Stadtteil-Kita

*Adresse:* Bodelschwinghstraße 8  
56070 Koblenz

*Telefon:* 0261/86169

*Email:* kita.bodelschwingh@gmail.com



*Name der Kita:* **Kath. Kindertagesstätte St. Antonius**

*Art der Kita:* Kindergarten, Stadtteil-Kita

*Adresse:* Brenderweg 17-21  
56070 Koblenz

*Telefon:* 0261/890633

*Email:* kita-st.antonius@kita-ggmbh-koblenz.de



*Name der Kita:* **Kath. Kindertagesstätte Maria Hilf Mittelweiden**

*Art der Kita:* Kindergarten / Hort, Stadtteil-Kita

*Adresse:* Von-Kuhl-Straße 18  
56070 Koblenz

*Telefon:* 0261/81153

*Email:* kita\_mittelweiden@caritas-koblenz.de





*Name der Kita:* **Ev. Kindertagesstätte  
Bunte Welt**

*Art der Kita:* Kindergarten,  
Stadtteil-Kita

*Adresse:* Brenderweg 125  
56070 Koblenz

*Telefon:* 0261/869651

*Email:* BunteWelt@kiga-koblenz.de



*Name der Kita:* **Kath. Kindertagesstätte  
Im Kreuzchen**

*Art der Kita:* Kindergarten / Hort,  
Stadtteil-Kita

*Adresse:* Pfarrer-Friesenhahn-Platz 1  
56070 Koblenz

*Telefon:* 0261/82352

*Email:* kita\_kreuzchen@caritas-koblenz.de



*Name der Kita:* **Kath. Kindertagesstätte  
St. Peter**

*Art der Kita:* Kindergarten,  
Stadtteil-Kita

*Adresse:* Pastor-Lang-Straße 7  
56070 Koblenz

*Telefon:* 0261/81802

*Email:* kita.koblenz-neuendorf@  
kita-ggmbh-koblenz.de



*Name der Kita:* **Städt. Kindertagesstätte  
Pustebume**

*Art der Kita:* Kindergarten / Krippe,  
Stadtteil-Kita

*Adresse:* Hans-Bellinghausen-Straße 95  
56070 Koblenz

*Telefon:* 0261/86152

*Email:* kita.pustebume@stadt.koblenz.de



*Name der Kita:* **Kath. Kindertagesstätte  
St. Bernhard**

*Art der Kita:* Kindergarten,  
Stadtteil-Kita

*Adresse:* Deutschherrenstraße 13  
56070 Koblenz

*Telefon:* 0261/83722

*Email:* kita.koblenz-wallersheim@  
kita-ggmbh-koblenz.de



*Name der Kita:* **Ev. Kindertagesstätte  
Compu-Group**

*Art der Kita:* Kindergarten / Krippe,  
betriebliche Kita

*Adresse:* Maria Trost 21  
56070 Koblenz

*Telefon:* 0261/8000-1099

*Email:* kita@cgm.com



*Name der Kita:* **Kath. Kindertagesstätte  
St. Martin Kesselheim**

*Art der Kita:* Kindergarten / Krippe,  
Stadtteil-Kita

*Adresse:* Martinusstraße 9  
56070 Koblenz

*Telefon:* 0261/85552

*Email:* kita-koblenz-kesselheim@  
kita-ggmbh-koblenz.de



**Planungsbezirk 56077: Ehrenbreitstein, Niederberg, Arzheim, Arenberg, Immendorf**

*Name der Kita:* **Kath. Kindertagesstätte  
Spiel- und Lernstube  
Heilig Kreuz**

*Art der Kita:* Kindergarten / Krippe / Hort,  
Stadtteil-Kita

*Adresse:* Brentanostraße 6  
56077 Koblenz

*Telefon:* 0261/75977

*Email:* kita.heilig.kreuz@kita-ggmbh-koblenz.de



*Name der Kita:* **Ev. Kindertagesstätte  
Sonnenblume**

*Art der Kita:* Kindertagesstätte,  
Stadtteil-Kita

*Adresse:* Niederberger Höhe 22  
56077 Koblenz

*Telefon:* 0261/69317

*Email:* sonnenblume@kiga-koblenz.de



*Name der Kita:* **Kath. Kindertagesstätte  
St. Pankratius**

*Art der Kita:* Kindergarten mit Hortplätzen,  
Stadtteil-Kita

*Adresse:* Alte Burgstraße 19  
56077 Koblenz

*Telefon:* 0261/65170

*Email:* kita.niederberg@kita-ggmbh-koblenz.de



*Name der Kita:* **Kath. Kindertagesstätte  
St. Aldegundis**

*Art der Kita:* Kindergarten,  
Stadtteil-Kita

*Adresse:* Blindtal 58  
56077 Koblenz

*Telefon:* 0261/74219

*Email:* kita.arzheim@kita-ggmbh-koblenz.de



*Name der Kita:*

**Kinderkrippe  
Kleine Strolche**



*Art der Kita:*

Kinderkrippe,  
Stadtteil-Kita

*Adresse:*

Pfarrer-Kraus-Straße 63  
56077 Koblenz

*Telefon:*

0261/9626634

*Email:*

kleine\_strolche@kjh-arenberg.de

*Name der Kita:*

**Kath. Kindertagesstätte  
St. Christophorus**



*Art der Kita:*

Kindergarten mit Hortplätzen,  
Stadtteil-Kita

*Adresse:*

Schloßhofstraße 37  
56077 Koblenz

*Telefon:*

0261/69111

*Email:*

kita-immendorf@kita-ggmbh-koblenz.de

*Name der Kita:*

**Kath. Kindertagesstätte  
St. Nikolaus**



*Art der Kita:*

Kindergarten,  
Stadtteil-Kita

*Adresse:*

Urbarer Straße 12  
56077 Koblenz

*Telefon:*

0261/69127

*Email:*

kiga-arenberg@kita-ggmbh-koblenz.de

**Planungsbezirk 56076: Asterstein, Pfaffendorf, Pfaffendorfer Höhe, Horchheimer Höhe**

*Name der Kita:* **Ev. Kindertagesstätte  
Pustebblume**

*Art der Kita:* Kindergarten,  
Stadtteil-Kita

*Adresse:* Anton-Gabele-Straße 27  
56077 Koblenz

*Telefon:* 0261/71144

*Email:* pustebblume@kiga-koblenz.de



*Name der Kita:* **Krabbelstube  
Bunte Kleckse**

*Art der Kita:* Kinderkrippe mit  
Kindergartenplätzen,  
Stadtteil-Kita

*Adresse:* Goebensiedlung 10  
56077 Koblenz

*Telefon:* 0261/702914

*Email:* bunte-kleckse@online.de



*Name der Kita:* **Kath. Kindertagesstätte  
Am Bienhortal**

*Art der Kita:* Kindergarten,  
Stadtteil-Kita

*Adresse:* Lehrhohl 54  
56077 Koblenz

*Telefon:* 0261/97324050

*Email:* kita.bienhortal@kita-ggmbh-koblenz.de



*Name der Kita:* **Spiel- und Lernstube  
Maria Himmelfahrt  
(Unterer Asterstein)**

*Art der Kita:* Kindergarten / Hort,  
Stadtteil-Kita

*Adresse:* Am Luisenturm 1  
56077 Koblenz

*Telefon:* 0261/73319

*Email:* sls.asterstein@kita-ggmbh-koblenz.de



*Name der Kita:* **Kath. Kindertagesstätte  
St. Hildegard**

*Art der Kita:* Kindergarten,  
Stadtteil-Kita

*Adresse:* Horchheimer Höhe 29  
56076 Koblenz

*Telefon:* 0261/76464

*Email:* kita.st.hildegard@kita-ggmbh-koblenz.de



*Name der Kita:* **Ev. Kindertagesstätte  
Hoffnungskirche**

*Art der Kita:* Kindergarten / Krippe / Hort,  
Stadtteil-Kita

*Adresse:* Ellingsshohl 85  
56076 Koblenz

*Telefon:* 0261/71150

*Email:* hoffnungskirche@kiga-koblenz.de



*Name der Kita:* **Kath. Kindertagesstätte  
St. Peter und Paul**

*Art der Kita:* Kindergarten mit  
Krippenplätzen,  
Stadtteil-Kita

*Adresse:* Emser Straße 67  
56076 Koblenz

*Telefon:* 0261/74937

*Email:* kita.koblenz-pfaffendorf@  
kita-ggmbh-koblenz.de



*Name der Kita:* **Kath. Kindertagesstätte  
St. Martin**

*Art der Kita:* Kindergarten,  
Stadtteil-Kita

*Adresse:* Balthasar-Neumann-Straße 44  
56076 Koblenz

*Telefon:* 0261/9730334

*Email:* kita-st.martin@kita-ggmbh-koblenz.de





*Name der Kita:* **Kindertagesstätte Bilingoo**

*Art der Kita:* Kindergarten / Krippe, Kita mit betrieblichen Belegplätzen

*Adresse:* Jakob-Kaiser-Straße 6  
56076 Koblenz

*Telefon:* 0261/97388550

*Email:* heinrichs@bilingoo.de



*Name der Kita:* **Kath. Kindertagesstätte St. Maximin**

*Art der Kita:* Kindergarten, Stadtteil-Kita

*Adresse:* Mittelstraße 40  
56076 Koblenz

*Telefon:* 0261/75956

*Email:* kita-horchheim@kita-ggmbh-koblnetz.de



### **Kontaktdaten Vermittlungsstelle für Kindertagesbetreuung**

Tel. +49(0)261/129-2306  
Fax +49(0)261/129-2300  
Email [kindertagesbetreuung@stadt.koblenz.de](mailto:kindertagesbetreuung@stadt.koblenz.de)

### **Impressum**

#### ***Kindertagesstätten in Koblenz 2020***

Koblenz, im Dezember 2019  
Titelfoto: Kita Eulenhurst, Quelle: Stadtverwaltung Koblenz

#### **Copyright und Bezugsadresse**

Stadtverwaltung Koblenz  
Amt für Jugend, Familie, Senioren und Soziales  
Jugendamt  
Postfach 201551  
56015 Koblenz  
Tel. +49(0)261/129-2286  
Fax +49(0)261/129-2300  
Email [stabsstelle50@stadt.koblenz.de](mailto:stabsstelle50@stadt.koblenz.de)

**KOBLENZ**  
VERBINDET.